# Elliot - ein wunderbarer Babypullover

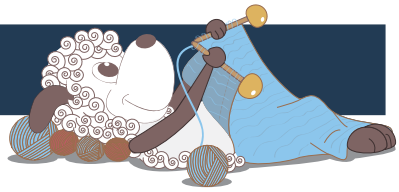

*Design: Rachel Søgaard*

*Um die unterschiedlichsten Muster zu stricken, bedarf es nur rechter und linker Maschen. Bei dieser Anleitung hier kann man sich entspannen, wenn in jeder 2. Runde nur rechte Maschen gestrickt werden und ein wenig mehr konzentrieren, wenn sich in den übrigen Runden rechte und linke Maschen abwechseln. Auf dem einen Raglansaum des Pullovers befinden sich Knöpfe, so dass man ihn leicht über den Kopf des Kindes ziehen kann.*

*Deutsch 1. Ausgabe - Januar 2019 © Filcolana*
*Deutsch Übersetzung: Judith Kutscher*

**Material**
100 (100) 100 (150) g Merci von Filcolana in Fb. 1061 (bluestone)
Rundstricknadel und Nadelspiel 3 mm
2 Knöpfe, ca. 12 mm im Durchmesser

**Größen**
1 Mon./56 cl (6 Mon./68 cl) 1 Jahr/80 cl (2 Jahre/ 92 cl).

**Maße**
Passt einem Brustumfang: 39-43 (44-48) 49-53 (54-58) cm
Brustumfang: ca. 46 (51) 57 (63) cm
Gesamtlänge: ca. 24 (27) 30 (33) cm
Ärmellänge: 16 (18) 20 (22) cm

**Maschenprobe**
28 M x 46 Reihen im Muster auf Nadel 3 mm = 10 x 10 cm
*Wenn die Maschenprobe nicht passt, wechsle zu dünneren oder dickeren Nadeln*

**Besondere Abkürzungen**
Zun-re: rechts geneigte Zunahme. Den Querfaden

zwischen 2 M von hinten auf die li. Nadel heben und re stricken.
Zun-li: links geneigte Zunahme. Den Querfaden zwischen 2 M von vorne auf die li. Nadel heben und re verschr. stricken.
Wendemaschen: (German Short Rows) Stricke bis zu der Stelle, an der die Arbeit gewendet werden soll. Wende die Arbeit und hebe die 1. M wie zum li stricken ab, mit dem Faden vor der Arbeit (zu Dir). Ziehe den Faden über die re Nadel nach hinten (oder weg von Dir) und ziehe so weit, dass die eigentliche M verschwindet und beide Maschenglieder als „Doppelmasche" auf der Nadel liegen. Stricke weiter. In der nächsten Reihe wird die „Doppelmasche" als eine M gestrickt (re oder li; je nach Anleitung).

**Ausarbeitung**
Der Pullover wird von unten nach oben in Runden gestrickt, mit Raglanabnahmen, bis die Passe für den Schlitz am Rücken hin und zurück gestrickt wird. Zuletzt werden die Knopflochleisten am Schlitz gestrickt.

**Rumpf**
Schlage 128 (144) 160 (176) M auf einer Rundstricknadel 3 mm an und platziere einen Maschenmarkierer um die 1. M der Runde und um die 65. (73.) 81. (89.) M, stricke das Perlmusterbündchen folgendermaßen in der Runde:
1. Runde: stricke alle M re.
2. Runde: *1 re, 1 li*, wiederhole von * bis * die restl. Runde.
Wiederhole diese 2 Runden, bis die Arbeit 3,5 cm misst. Ende mit einer 2. Runde.
Fahre folgendermaßen im Muster fort:
1. Runde: stricke alle M re.
2. Runde: *1 re, 3 li*, wiederhole von * bis * die restl. Runde.
3. Runde: stricke alle M re.
4. Runde: 2 li, *1 re, 3 li*, wiederhole von * bis * bis 2 M vor Ende und ende mit 1 re, 1 li.
Wiederhole diese 4 Runden, bis die Arbeit 16 (18) 20 (22) cm misst. Ende mit einer 2. oder 4. Runde.
Kette in der nächsten Runde auf beiden Seiten der Arbeit 5 M folgendermaßen ab: Kette 3 M ab, stricke bis 2 M vor der markierten M, kette 5 M ab, stricke bis 2 M vor Ende der Runde, kette diese ebenfalls ab. Lass die Arbeit ruhen und stricke die Ärmel.

**Ärmel**
Schlage 30 (34) 38 (42) M auf einem Nadelspiel 3 mm an, schließe zur Runde und platziere einen Maschenmarkierer um die 1. M der Runde; stricke Perlmusterbündchen in der Runde wie am Rumpf, bis die Arbeit 4 cm misst. Ende mit einer 2. Runde.
Fahre im Muster in der Runde fort, während auf beiden Seiten der markierten M in der 1. Runde 1 M folgendermaßen zugenommen wird:
1. Runde: 1 re (die markierte M), Zun-li, stricke die restl. Runde re, Zun-re.
2. Runde: 1 re (die markierte M), *1 re, 3 li*, wiederhole von * bis *, und ende mit 1 re.
Fahre im Muster in der Runde wie am Rumpf fort, während die markierte M in jeder Runde re gestrickt wird; zusätzlich werden, wie beschrieben, in jeder 6. (6.) 8. (10.) Runde Zunahmen gestrickt, bis insgesamt 46 (50) 54 (58) M auf der Nadel sind.
Stricke gerade weiter, bis der Ärmel 16 (18) 20 (22) cm misst. Ende mit einer 2. oder 4. Runde.
Kette in der nächsten Runde folgendermaßen 5 M ab: kette 3 M ab, stricke bis 2 M vor Ende der Runde, kette diese ebenfalls ab.
Lass die Arbeit ruhen und stricke den 2. Ärmel auf die gleiche Weise.

**Passe**
Platziere alle Teile auf einer Rundstricknadel = 200 (224) 248 (272) M. Stricke im Muster in der Runde, so dass das Muster an jedem einzelnen Teil passt und stricke in der 1. Runde an allen Übergängen 1 M der jeweiligen Teile zusammen – platziere jeweils einen Maschenmarkierer an diesen 4 M (Raglan-M).
Die Runde beginnt an der Raglan-M zwischen linkem Ärmel und Vorderseite.
Platziere auch einen Maschenmarkierer in die mittlere M der Vorderseite und führe ihn beim Stricken mit nach oben, bis M für den Halsausschnitt still gelegt werden.

Stricke die Raglan-M in den geraden Runden des Musters re und in den ungeraden Runden des Musters li, und stricke 1 M auf beiden Seiten der Raglan-M re (wenn die Arbeit für den Schlitz geteilt wird: re in der Hin-R, li in der Rück-R).
In jeder 2. Runde (ungerade Runden im Muster) werden folgendermaßen die Abnahmen gestrickt:
Stricke *1 re (die markierte M), 1 M wie zum re stricken abheben, 1 re, die abgehobene M darüber ziehen, stricke re bis 2 M vor der nächsten markierten M, 2 M re zus.*, wiederhole von * bis * 3 weitere Male.

Wenn auf diese Weise 7 Mal Abnahmen gestrickt wurden – ende mit einer Runde ohne Abnahmen – wird die Arbeit für den Schlitz geteilt.
Nächste Runde: kette 3 M ab, stricke re mit den Raglanabnahmen die restl. Runde, wende die Arbeit.
Nächste Reihe (Rück-R): kette 2 M ab, stricke 1 re, 1 li, *stricke im Muster bis 1 M vor der markierten M, 1 li, 1 re, 1 li*, wiederhole von * bis * weitere 2 Mal, stricke im Muster bis 2 M vor Ende, 1 li, 1 re.
Nächste Reihe (Hin-R): 1 li, *1 M wie zum re stricken abheben, 1 re, die abgehobene M darüber ziehen, stricke re bis 2 M vor der markierten M, 2 M re zus., 1 re (die markierte M)*, wiederhole von * bis * weitere 2 Mal, danach 1 M wie zum re stricken abheben, 1 re, die abgehobene M darüber ziehen, stricke re bis 2 M vor Ende, 2 M re zus., 1 li.
Wiederhole diese 2 Reihen, bis insgesamt 15 (17) 19 (21) Mal Abnahmen gestrickt wurden. Ende mit einer Hin-R.

Lass nun die mittleren 9 (11) 13 (15) M der Vorder-

seite für den Halsausschnitt ruhen (die markierte M + 4 (5) 6 (7) M auf beiden Seiten) und stricke folgendermaßen die verkürzten Reihen auf der einen Seite:
1. verkürzte Reihe: Stricke die Rück-R bis 4 (5) 6 (7) M vor der markierten M der Vorderseite. Wende die Arbeit und stricke im Muster zurück, mit den Raglanabnahmen.
2. verkürzte Reihe: Stricke bis 3 (3) 4 (5) M vor der letzten Wendung. Wende die Arbeit und stricke im Muster zurück, mit den Raglanabnahmen.
3. verkürzte Reihe: Stricke bis 3 (3) 3 (3) M vor der letzten Wendung. Wende die Arbeit und stricke im Muster zurück, mit den Raglanabnahmen. Lass die M ruhen.

Stricke die verkürzten Reihen auf der anderen Seite des Halsausschnittes folgendermaßen:
Setze den Faden in einer Rück-R 4 (5) 6 (7) M nach der markierten M an. Stricke die restl. Reihe im Muster.
Nächste Reihe: Stricke mit den Raglanabnahmen bis 3 (3) 4 (5) M vor das ”Loch”, wende die Arbeit und stricke im Muster zurück.
Auf dieser Seite werden nicht so viele Wendungen wie auf der anderen Seite vorgenommen, da hier noch der Schlitzabschluss gestrickt werden muss.

Halsausschnitt: Stricke folgendermaßen weiter hin und zurück über alle M im Perlmusterbündchen:
1. Reihe (Hin-R): stricke alle M re.
2. Reihe: Stricke *1 re, 1 li*, so wie es mit den Raglan-M übereinstimmt.
Wiederhole diese 2 Reihen noch einmal und stricke noch einmal die 1. Reihe.
Kette mit li M in einer Rück-R ab.

**Knopf- und Knopflochleiste**
Nimm 22 (25) 28 (31) M von der Vorderseite entlang der Vorderseitenkante inkl. Des Halsausschnittes auf und stricke die M im Perlmusterbündchen wie am Halsausschnitt, beginne mit einer 2. Reihe. Stricke gleichzeitig in der 3. Reihe 2 Knopflöcher. Das untere nach 5 (8) 11 (12) M, das obere 5 M vor Ende der Reihe.
Knopfloch: kette 2 M ab, schlage in der nächsten Reihe 2 neue M an.
Nimm auf die gleiche Weise an der anderen Vorderseitenkante M auf und stricke sie, jedoch ohne Knopflöcher.

**Fertigstellung**
Lege die Knopf(loch)leisten übereinander und nähe sie unten fest.
Nähe die Knöpfe an. Vernähe das kleine Loch unter den Armen.
Wasche den Pullover, schleudere ihn leicht und lass ihn liegend trocknen.