Cubes - hæklede halsrør

Design: Stine Gudmand-Høyer

Hæklet sjal i varm alpaka eller vamset naturgarn. Det er hæklet i et luftigt rudemønster bestående af åbne luftmaske buer, der er forskudt for hinanden. Strukturen i sjalet gør det meget fleksibelt, mens kanten er fast, så sjalet holder formen. Sjalet er hæklet sammen til et bånd. Sammenhæklingen er usynlig, så det ser pænt ud hele vejen rundt og fra begge sider.

1. udgave - september 2012, © Filcolana A/S

Materialer
Hæklenål 4 mm
Model A med én farve garn:
150-200 g Indiecita i farve 260 (Chartreuse) (f1)
Model B med to farver:
Aqua/mørk aqua: 100 g Indiecita i farve 197 (aqua) (f1) og 100 g Indiecita i farve 808 (aquadis) (f2).
Lavendel/lys lilla: 100 g Indiecita i farve 230 (lavendel) (f1) og 100 g Indiecita i farve 286 (purpur) (f2).
Model C med tre farver:
Rød/orange/lys lilla: 100 g Indiecita i farve 810 (krysanthemum) (f1), 50 g Indiecita i farve 237 (orange) (f2) og 50 g Indiecita i farve 286 (purpur) (f3).

Sjalet kan også hækles i Naturgarn. Se side 3.

Mål
Ca. 23 cm bredt og omkreds ca 160 cm.

Hæklefasthed
Der hækles med dobbelt garn. De tre første rækker måler ca 23 x 7 cm. Vælg en større nål, hvis arbejdet føles for tæt. Vælg en mindre nål, hvis arbejdet føles meget løst.

Indiecita i farve 197 og 808

Indiecita i farve 230 og 286

Indiecita i farve 260

Naturgarn i farve 224, se side 3

Arbejdsgang
Sjalet består af et net af luftmaskebuer, der ligger forskudt for hver række. For at få kanten på sjalet lige er der skiftevis rækker med hhv 14 og 15 lm buer. En lm bue består normalt af 3 lm efterfulgt af en 3-dobbelt stangmaske (3-db stgm). De rk hvor der er 15 lm buer, hækles den første og sidste lm-bue lidt mindre end de andre.

Model A (f1) er enkel og uden farveskift. Sjalet bliver ensfarvet
Model B med to farver garn (f1 og f2). Der er 8 rapporter med skiftevis ensfarvet og tofarvet garn. De tofarvede rapporter fremkommer ved at hække med to farver garn (f1+f2). De ensfarvede rapporter hækles med to tråde af den samme farve garn (f1+f1) eller (f2+f2). Se skema.
Model C med tre farver garn (f1/f2/f3). Der er 8 rapporter med skiftevis en ensfarvet og tofarvet garn. De tofarvede rapporter fremkommer ved at hække med to farver garn (f1+f2), (f1+f3) eller (f2+f3). De ensfarvede rapporter hækles med to tråde af den samme farve garn (f1+f1), (f2+f2) eller (f3+f3). Se skema.

Forkortelser
lm = luftmaske
rk = rækker
fm = fastmaske. Før nålen gennem 2. lm fra nålen. Slå om, træk nålen med omslaget tilbage, slå om, træk nålen med omslag igennem begge løkker.
3-db stgm = 3 dobbelt stang maske. Slå garnet om nålen 3 gange. Før nålen under lm-buen på foregående rk. Slå om, træk nålen med omslaget tilbage. Er det i siden af sjalet skal nålen føres gennem lm-lænken og ikke under lm-buen. Der er nu 5 løkker på nålen. * Slå om, træk nålen med omslag gennem de to første løkker på nålen*. Gentag fra * til * yderligere 4 gange.
lm bue = luftmaske bue, lm buerne i kanten tælles også med.

Vejledning
Sjalet hækles ved at følge diagram 1.
Start: Begynd med at hække 57 lm. Sæt en markør i lm nr. 1, 5, 9, 13, 17, 21, 25, 29, 33, 37, 41, 45, 49 og 53.
1. rk: vend med 1 fm, 4 lm, 1 fm. Fortsæt med * 3 lm, 1 3-db stgm i lm med markør nærmest nålen *. Gentag fra * til * yderligere 13 gange. 2. rk: vend med 4 lm, 1 fm. Fortsæt med 1 lm, 1 3-db stgm rundt om den første lm-bue, * 3 lm, 1 3-db stgm rundt om

Skema for farveskift
Sjalet er inddelt i 8 rapporter. 9 rækker = én rapport.
Der er farveskift for model B og C efter hver rapport

	Rap 1	Rap 2	Rap 3	Rap 4	Rap 5	Rap 6	Rap 7	Rap 8
Model A	f1							
Model B	f1+ f1	f1+f2	f1+ f1	f1+f2	f2+ f2	f1+f2	f2+ f2	f1+f2
Model C	f1+ f1	f1+f2	f1+ f1	f1+f2	f2+f2	f2+f3	f3+f3	f1+f3

Naturgarn i farve 275, se side 3

Indiecita i farve 237, 286 og 810

Indiecita i farve 237, 286 og 810

den næste lm-bue *. Gentag fra * til * yderligere 12 gange, og afslut med 2 lm, 1 3-db stgm i sidste lm.
3. rk: vend med 4 lm, 1 fm. Fortsæt med 3 lm, 1 3-db stgm rundt om 2. lm-bue, * 3 lm, 1 3-db stgm rundt om den næste lm bue *. Gentag fra * til * yderligere 9 gange, og afslut med 3 lm og 1 3-db stgm i sidste lm.
2. og 3. rk danner mønsteret, og gentages, til der er i alt 70 rk.
Farveskift (model B og C) sker efter hver 9. rk. 9 rk danner én rapport. Sjalet er inddelt i 8 rapporter. Skift farve som vist i skema for farveskift.
Sammenhækling: Når der er hæklet i alt 70 rk hækles sjalet sammen til et bånd. Der hækles efter diagram 2. Bemærk diagram 2 danner to rk, men hækles som én.
Placer sjalets to korte sider overfor hinanden, starten af sjalet har 14 lm-buer og slutningen har 15 lm-buer. Starten af sjalet betegnes efterfølgende som A-enden og slutningen af sjalet som B-enden.
Sammenhæklingen hækles ved at følge diagram 2.
Start: Begynd med 4 lm. Fortsæt med 1 3-db stgm i hjørnet på A-enden. 1 lm og 1 3-db stgm rundt om den første lm-bue i A-enden. 2 lm og 1 3-db stgm rundt om 2. lm-bue i B-enden. * 1 lm, 1 3-db stgm rundt om den næste lm-bue i A-enden. 2 lm, 1 3-db stgm rundt om den næste lm-bue i B-enden*. Gentag fra * til * yderligere 12 gange. 1 lm, 1 3-db stgm rundt om den sidste lm-bue i A-enden, 2 lm, 1 3-db stgm i hjørnet på A-enden. Afslut med 4 lm og 1 km i hjørnet på B-enden. Træk garnet igennem løkken og hæft ender.

Variation: Cubes i naturgarn

Materialer
170 g naturgarn fra Filcolana. Modellerne her er hæklet i henholdsvis turkis nr. 224 og æblegrøn nr. 275.
7 mm hæklenål

Mål
Ca. 23 x 160 cm.

Hæklefasthed
De tre første rk måler ca. 23 x 12 cm. Vælg en større nål, hvis arbejdet føles for tæt. Vælg en mindre nål, hvis arbejdet føles meget løst.

Vejledning
Følg vejledningen ovenfor, men nøjes med at hække 29 lm **i enkelt garn** til at begynde med. (Sæt en markør i lm 1, 5, 9, 13, 17, 21 og 25). I naturgarn er der færre lm buer end i Indiecita. På rk nr 2 er der 8 lm buer og på rk 3 er der 7 lm buer. Diagram 1 og 2 er vist for Indiecita, så ved naturgarn er 15 lm buer = 8 lm buer og 14 lm buer = 7 lm buer. Rk 2 og 3 gentages skiftevis, til der er i alt 41 rk.

Signatur
lm = luftmaske (○)
fm = fastmaske (×).
3-db stgm = 3 dobbelt stang maske ( ).

Diagram 1:

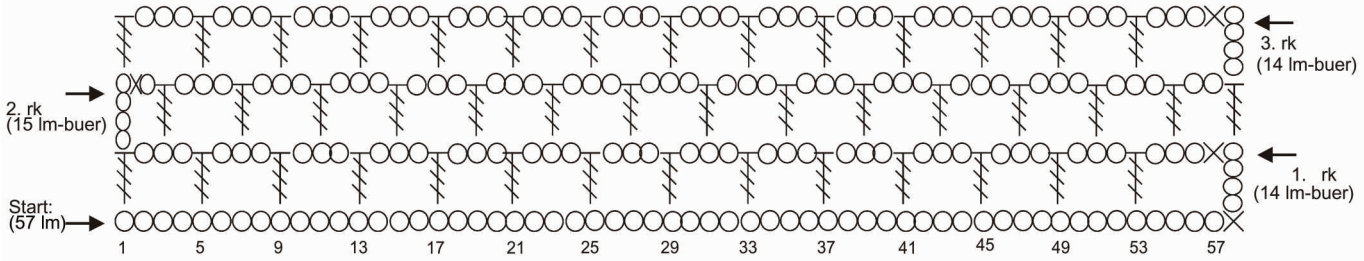
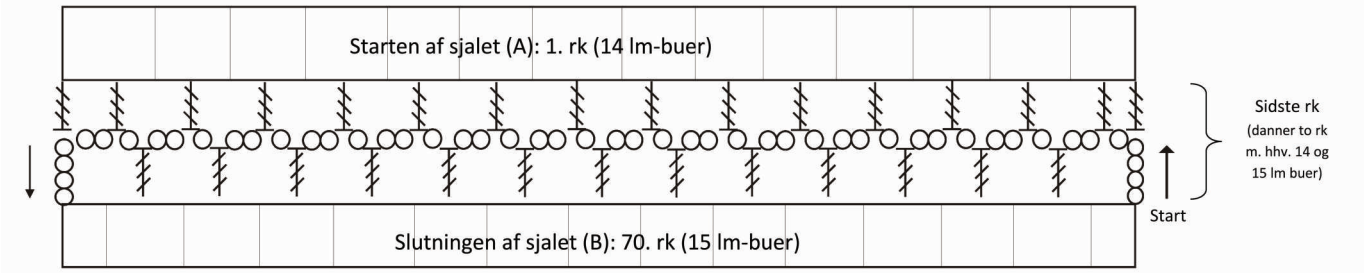
Diagram 2: