Heim - et fint sæt til familiens allermindste

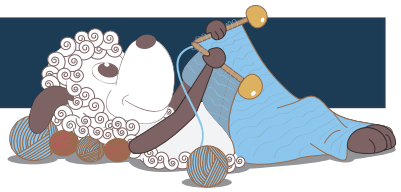

Design: Signe Strømgaard

I Norge har man tradition for at strikke et helt lille sæt tøj, til når man bringer sin lille nye baby hjem fra hospitalet. Jeg kan tydeligt huske, hvor meget jeg hyggede mig med at strikke til min kommende baby, da jeg gravid, så jeg synes ideen med et hentesæt er ret skøn.
Dette er mit bud på et hentesæt, der kan strikkes til både piger og drenge – eller til babyen, hvis køn ingen endnu kender.

4. udgave - august 2021 © Filcolana A/S

Materialer
Fv. A: 50 (50) 100 (100) 100 (150) g Anina fra Filcolana i farve 973 (Nougat (melange))
Fv. B: 50 (50) 50 (50) 100 (100) g Anina fra Filcolana i farve 101 (Natural White)
Fv. C: 50 (100) 100 (100) 150 (150) g Anina fra Filcolana i farve 1055 (Blue Violet)
Rundpind 3 mm, 40 cm lang
Strømpepinde, 3 mm
Markører eller kontrastfarvet tråd
5 (5) 6 (6) 6 (7) små knapper til cardigan

Størrelser
lille tidligfødt/40 cl (stor tidligfødt/50 cl) nyfødt/56 cl (3 mdr/62 cl) 6 mdr/72 cl (1 år/80 cl)

Mål
Passer til brystvidde: 30 (34) 40 (43) 46 (49) cm
Hue
Passer til hovedomkreds: 30 (35) 40 (44) 48 (50) cm
Cardigan
Overvidde: 32 (36) 42 (45) 48 (51) cm
Ærmelængde: 11 (13) 14 (15,5) 17 (18) cm
Hel længde: 18 (20) 23 (25) 26 (28) cm
Bukser
Livvidde: 31 (34) 37 (39) 42 (45) cm
Benlængde: 12 (15) 19 (23) 27 (30) cm

Strikkefasthed
26 m og 40 p i glatstrikning på p 3 mm = 10 x 10 cm.

Særlige forkortelser
udt (udtagning): Løft lænken mellem 2 m op på pinden og strik den drejet (ret eller vrang som det passer med strikningen).
LLR (indtagning): 2 ret løs af, flyt maskerne tilbage på venstre pind og strik dem ret sammen.
fm: flyt markøren over på højre pind.

Hestetømme
Brug enten 2 strømpepinde eller 1 rundpind. Slå 4 m op. Strik de 4 m ret. *Vend ikke arbejdet, men skub maskerne hen i den anden ende af den pind, de sidder på, så garnet nu hænger i den "forkerte" side

af arbejdet. Før garnet bagom m på pinden og strik igen 4 r. Gentag fra * til *, til snoren har den ønskede længde. Bryd garnet, træk det igennem maskerne på p og hæft enderne.

Arbejdsgang
Huen strikkes nedefra og op. Efter retkanten strikkes resten af huen rundt. Øreflapperne formes med vendepinde og bindebåndene strikkes på til sidst.
Cardiganen strikkes nedefra og op. Kroppen strikkes frem og tilbage, og ud i ét til bærestykket. Ærmerne strikkes, herefter samles krop og ærmer og bærestykket strikkes ud i ét med raglanindtagninger. Til sidst strikkes forkanterne.
Bukserne strikkes oppefra og ned og rundt. Først strikkes kanten og "numsen" på bukserne. Herefter deles maskerne til de to bukseben som strikkes rundt på strømpepinde.

HUE
Slå 80 (88) 96 (104) 112 (116) m op med fv. A. Strik frem og tilbage i retstrik. 1. p = vrangsiden.
Strik 7 p.

*Strik vendepinde
1. vendepind: Strik 17 (19) 20 (21) 23 (24) r, vend.
2. vendepind: Slå garnet om højre p, strik 4 (4) 4 (6) 6 (6) r, vend.
3. vendepind: Slå garnet om højre p, strik r til omslag, strik omslag r sammen med næste m, 1 r, vend.
4. vendepind: Strik som 3. vendepind.
Gentag 3. og 4. vendepind 1 (1) 1 (1) 2 (2) gang(e) mere.
5. vendepind: Slå garnet om højre p, strik r til omslag, strik omslag r sammen med næste m, vend.
6. vendepind: Strik som 5. vendepind.
Gentag 5. og 6. vendepind 4 (5) 6 (6) 6 (7) gange mere. Strik herefter r p ud.

Strik vendepinde magen til i den anden side ved at gentage fra *.

Strik 1 p r.
Saml arbejdet og strik rundt. Sæt en markør ved omg's begyndelse.
Strik en omg r.

Skift til fv. B og strik 5 omg r. Strik resten af huen i striber med 5 omg i skiftevis fv. A og fv. B.

Begynd indtagningerne, når der er strikket 4 (8) 12 (16) 22 (26) omg i stribemønster. Skift til strømpepinde, når maskerne ikke længere når rundt på rundpinden:
1. indtagningsomg: *6 r, 2 r sm*. Gentag fra * til * omg ud.
Strik 6 omg r.
2. indtagningsomg: *5 r, 2 r sm*. Gentag fra * til * omg ud.
Strik 5 omg r.

3. indtagningsomg: *4 r, 2 r sm*. Gentag fra * til * omg ud.
Strik 4 omg r.
4. indtagningsomg: *3 r, 2 r sm*. Gentag fra * til * omg ud.
Strik 3 omg r.
5. indtagningsomg: *2 r, 2 r sm*. Gentag fra * til * omg ud.
Strik 2 omg r.
6. indtagningsomg: *1 r, 2 r sm*. Gentag fra * til * omg ud.
Strik 1 omg r.
7. indtagningsomg: *2 r sm*. Gentag fra * til * omg ud.
8. indtagningsomg: *2 r sm*. Gentag fra * til * omg ud.

Bryd garnet og træk enden igennem de resterende m på p. Hæft ender.

Strik 4 m op langs kanten i midten af den ene øreklap med fv. A og en 3 mm rundpind eller strømpepind. Strik en 13 (14) 15 (16) 17 (18) cm lang hestetømme som forklaret ovenfor. Gentag for den anden øreklap.

Hæft alle ender.

CARDIGAN
Slå 89 (99) 109 (119) 129 (139) m op med fv. C på en 3 mm rundpind. Strik frem og tilbage.
Strik 9 p retstrik (ret på alle pinde). Første p er fra vrangsiden.

Mønster
1. p (retsiden): Strik alle m r.
2. p: 1 r, strik vr til sidste m, 1 r.
3. p: 2 r, *1 vr, 1 r*. Gentag fra * til *. Slut med 1 vr, 2 r.
4. p: 2 r, *1 vr, 1 r*. Gentag fra * til *. Slut med 1 vr, 2 r.
5. p: Strik alle m r.
6. p: 1 r, strik vr til sidste m, 1 r.
7. p: 1 r, *1 vr, 1 r*. Gentag fra * til *.

8. p: 1 r, *1 vr, 1 r*. Gentag fra * til *.
Gentag disse 8 p, til kroppen måler ca. 11 (12) 14 (15) 16 (17) cm. Slut på 1. mønsterp.

Luk af til ærmegab på næste p (vrangsiden): 1 r, 19 (21) 23 (25) 27 (31) vr, luk 3 (3) 3 (5) 5 (5) m af, strik vr til der er 43 (49) 55 (57) 63 (65) m efter aflukningen, luk 3 (3) 3 (5) 5 (5) m af, 19 (21) 23 (25) 27 (31) vr, 1 r.
Lad kroppens m hvile på pinden, mens ærmerne strikkes.

Ærmer
Slå 31 (33) 35 (39) 43 (47) m op på 3 mm rundpind. Strik frem og tilbage.
Strik 9 p retstrik (ret på alle pinde). 1. p = vrangsiden.
Fortsæt i mønster som på kroppen. Når der er strikket 4 p i mønster, strikkes første sæt udtagninger.
Udtagningspind (retsiden): 1 r, 1 udt, strik r til sidste m, 1 udt, 1 r.
Tag ud på hver 12. p i alt 2 (3) 4 (4) 4 (4) gange.
Strik de nye m i mønster. Der er nu 35 (39) 43 (47) 51 (55) m på p.
Fortsæt lige op i mønster, til ærmet måler 11 (13) 14 (16) 17 (19) cm. Slut med 4. mønsterp.
Luk 2 (2) 2 (3) 3 (3) m af i begyndelsen af de næste 2 p. Der er nu 31 (35) 39 (41) 45 (49) m på p.

Bærestykke
Saml krop og ærmer på rundpinden ved at sætte ærmerne ind hvor der er lukket m af til ærmegab i hver side. Sæt markører de 4 steder hvor krop og ærmer mødes.
Der er nu 145 (163) 181 (191) 209 (225) m på p.
Strik bærestykke med indtagninger ved hver raglanmarkør sådan:
1. p (retsiden): 2 r, *strik [1 vr, 1 r] til de sidste 3 m før markøren, LLR, 1 r, fm, 1 r, 2 r sm*. Gentag fra * til * 3 gange mere. Strik [1 vr, 1 r] til de sidste 3 m på p, 1 vr, 2 r.
2. p: 2 r, *strik [1 vr, 1 r] til 1 m før markøren, 1 vr, fm*. Gentag fra * til * de sidste 3 m, 1 vr, 2 r.
3. p: *Strik r til 3 m før markøren, LLR, 1 r, fm, 1 r, 2 r sm*. Gentag fra * til * 3 gange mere, strik r p ud.
4. p: 1 r, strik vr til sidste m, 1 r.
5. p: *Strik [1 r, 1 vr] til 4 m før markøren, 1 r, 2 vr sm, 1 r, fm, 1 r, 2 vr sm*. Gentag fra * til * 3 gange mere. Strik [1 r, 1 vr] p ud.
6. p: *Strik [1 r, 1 vr] til 1 m før markøren, 1 vr, fm, 1 vr. Gentag fra * til * 3 gange mere. Strik [1 vr, 1 r] til der er 1 m tilbage på p, 1 r.
7. p: Som 3. p.
8. p: Som 4. p.
Strik 1.-8. p yderligere 1 (2) 2 (3) 3 (4) gange. Strik herefter 1.-6. p (1. p) 1.-6. p (-) 1.-3. p (-) igen.
Der er nu 57 (59) 61 (63) 65 (65) m på p.
Fjern alle markører og strik 6 (5) 6 (6) 5 (6) p ret.
Næste p (retsiden): Strik r og tag samtidig 5 m ind jævnt fordelt over p.
Strik 2 p r. Luk af i r fra vrangsiden.

Forkanter
Traditionelt sidder knapperne i venstre side på pigetøj og i højre side på drengetøj. Derfor er knaphulskanterne nedenfor skrevet, så det er op til dig, i hvilken side du vælger at strikke knaphuller.
Knaphulskanten strikkes langs højre forkant, hvis cardiganen er til en pige og langs venstre forkant hvis cardiganen er til en dreng.

Knapkant
Strik 44 (48) 56 (62) 64 (68) m op langs venstre forkant med en 3 mm rundp.
Strik 8 p r.
Luk r af fra vrangsiden.

Knaphulskant
Strik 44 (48) 56 (62) 64 (68) m op langs højre forkant med en 3 mm rundp.
Strik 3 p r.
Næste p (retsiden): Strik 1 (1) 3 (3) 1 (3) r, slå om, 2 r sm, *8 (9) 8 (9) 10 (8) r, slå om, 2 r sm*. Gentag fra * til * 3 (3) 4 (4) 4 (5) gange. Slut med 1 (1) 1 (2) 1 (3) r.
Strik 4 p r.
Luk af i r fra vrangsiden.

Montering
Hæft ender. Sy ærmesømmene og sy hullerne under ærmerne. Sy knapperne i knapkanten.

BUKSER
Slå 80 (88) 96 (102) 110 (118) m op med fv. A på en 3 mm rundpind. Sæt en markør ved omg's begyndelse, og strik rundt.
1. omg: Strik alle m vr.
2. omg: Strik alle m r.
Strik 1. og 2. omg i alt tre gange. Strik 1. omg 1 gang mere.
Næste omg: Strik 3 (3) 3 (1) 3 (4) r, slå om, 2 r sm, *6 (7) 6 (7) 6 (8) r, slå om, 2 r sm*. Gentag fra * til * til de sidste 3 (2) 3 (2) 2 (4) m, strik 3 (2) 3 (2) 2 (4) r.

Strik 1. og 2. omg 4 gange mere.

Næste omg:
Str. Lille tidligfødt, nyfødt og 6 mdr: *8 r, 1 udt*.
Gentag fra * til * omg rundt.
Str. Stor tidligfødt og 1 år: 4 r, 1 udt, *8 r, 1 udt*.
Gentag fra * til *, til der er 4 m tilbage på p, 4 r, 1 udt.
Str. 3 mdr: 3 r, 1 udt, *8 r, 1 udt*. Gentag fra * til *, til der er 3 m tilbage på p, 3 r, 1 udt.

Der er nu 90 (100) 108 (116) 126 (136) m på p.
Skift til fv. B og strik 5 omg r. Strik bukserne i striber med 5 omg i skiftevis fv. A og fv. B.
Strik lige op i striber, til der er strikket 5 (6) 7 (8) 9 (9) hele striber og 4 omgange af næste stribe.

Luk m af til skridt: Luk 2 (2) 3 (3) 4 (5) m af, strik r til der er 41 (46) 48 (52) 55 (58) m efter de aflukkede m, luk 4 (4) 6 (6) 8 (10) m af, strik r til der er 41 (46) 48 (52) 55 (58) m efter de aflukkede m, luk 2 (2) 3 (3) 4 (5) m af.
Bryd begge garner.
Strik med næste stribes farve de 41 (46) 48 (52) 55 (58) m fra det ene bukseben over på strømpepinde.
Lad det andet buksebens m hvile på rundpinden.

Saml omg på strømpepindene, sæt en markør ved omg's begyndelse og strik rundt. Forsæt i striber med 5 omg i hver fv.
Tag ind, når der er strikket 6 omg.
Indtagningsomgang: 1 r, 2 r sm, strik r til der er 3 m tilbage på omg, LLR, 1 r.
Tag ind på hver 12. (14.) 16. (16.) 18. (18.) omg i alt 2 (2) 2 (3) 3 (4) gange.
Der er nu 37 (42) 44 (46) 49 (50) m på p. Fortsæt lige op i striber, til der er strikket 10 (11) 14 (17) 20 (24) striber på benet - dvs. 15 (17) 21 (25) 29 (33) striber i alt (ikke iberegnet den retstrikkede kant).
Bryd fv. B og strik buksebenet færdig med fv. A.
Strik 1 omg r.
Næste omg: Strik 1 (2) 4 (2) 1 (2) r, *2 r sm, 2 r*.
Gentag fra * til * omg rundt.
Der er nu 28 (32) 34 (35) 37 (38) m på p.

Retkant
1. omg: Strik alle m vr.
2. omg: Strik alle m r.
Strik 1. og 2. omg 4 gange i alt. Luk alle m af i vr.

Strik det andet bukseben på samme måde.
Sy skridtsømmen sammen.

Bindebånd
Strik en 48 (52) 56 (62) 66 (70) cm lang hestetømme (se øverst i opskriften).
Vend bukserne så farveskiftet ved omg's begyndelse befinder sig midt bag. Træk hestetømmen igennem øjerne i taljen.
Hæft alle ender.