Begonia - ein schöner Sommerpullover

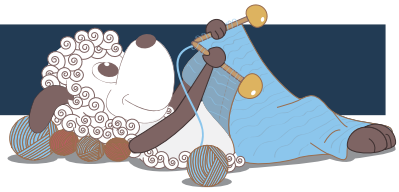

Design: Hanna Maciejewska

Bei der Anleitung zu Begonia hat die Designerin mit unserem Glitzergarn Paia und der eher matten Mischung aus Baumwolle und Wolle, dem Merci Garn, gespielt. Aus diesen beiden Garnen entstand ein leichter oversize Sommerpullover mit zartem Wellenmuster, der uns liebevoll in die 1980er Jahre zurückschauen lässt.

Deutsch 2. Ausgabe - Mai 2021 © Filcolana Deutsch
Übersetzung: Judith Kutscher

Material
Farbe 1: 150 (150) 200 (200) 200 (250) 250 (250) 250 (300) g Merci von Filcolana in Fb. 1636 (Papaya)
Farbe 2: 75 (75) 100 (100) 125 (125) 125 (150) 150 (150) g Paia von Filcolana in Fb. 704 (Peach Shimmer)
Rundstricknadel 4 mm und 4,5 mm, 60 und 100 cm
Nadelspiel 4 mm und 4,5 mm
2 Maschenmarkierer
Maschenhalter

Größen
XXS (XS) S (S1) M (M1) L (XL) 2XL (3XL)

Maße
Passt einem Brustumfang: 81 (86) 91 (96) 101 (112) 122 (132) 142 (152) cm
Brustumfang: 105 (110) 116 (120) 126 (138) 148 (159) 168 (179) cm
Gesamtlänge: 52 (52) 59 (59) 65 (65) 65 (65) 65 (65) cm
Der Pullover ist mit einem Bewegungsspielraum von 24 - 27 cm entworfen, d.h. er ist 24 - 27 cm weiter als Dein Brustumfang.

Maschenprobe
21 M x 28 Reihen glatt rechts mit 1 Faden/ Qualität auf Nadel 4,5 mm (nach Waschen und Spannen) = 10 x 10 cm

Besondere Techniken
Verkürzte Reihen (German Short Rows) -
In Hin-R: Stricke re bis zu der Stelle, an der die Arbeit gewendet werden soll. Wende die Arbeit auf die Rück-R und hebe die 1. M wie zum li stricken mit dem Faden vor der Arbeit (zu Dir) ab. Hebe den Faden über die re. Nadel und ziehe ihn so weit nach hinten (oder weg von Dir), dass die eigentliche Masche verschwindet und stattdessen beide Maschenglieder auf der Nadel liegen, so entsteht eine „Doppelmasche" (Wende-M). Stricke die ersten paar Maschen relativ fest.
In Rück-R: Stricke li bis zu der Stelle, an der die Arbeit gewendet werden soll. Wende die Arbeit auf die Hin-R und hebe die 1. M wie zum li stricken mit dem Faden vor der Arbeit (zu Dir) ab. Hebe den Faden über die re. Nadel und ziehe ihn so weit nach hinten (oder weg von Dir), dass die eigentliche Masche verschwindet und stattdessen beide Maschenglieder auf der Nadel liegen, so entsteht eine „Doppelmasche" (Wende-M). Stricke die ersten paar Maschen relativ fest.
„Doppelmasche": Die Doppel-M wird als 1 M gestrickt, d.h. durch beide Maschenglieder (re oder li; je nach Anleitung).

Ausarbeitung
Der Pullover wird von oben nach unten gestrickt. Zuerst werden Rück- und Vorderseite bis unter den Armausschnitt separat gearbeitet. Danach werden beide Teile auf einer Rundstricknadel gesammelt und der Rumpf erfolgt in Runden nach unten. Der Halsausschnitt wird mit verkürzten Reihen geformt.

Obere Rückseite
Schlage 109 (114) 120 (123) 129 (139) 150 (159) 169 (178) M mit dem provisorischen Anschlag auf Nadel 4,5 mm an und stricke mit je 1 Faden Fb. 1 und Fb. 2 zusammen.

Startreihe (Rück-R): Stricke 35 (36) 37 (37) 38 (40) 44 (47) 50 (54) re, platziere 1 M-Markierer, stricke 39 (42) 46 (49) 53 (59) 62 (65) 69 (70) re, platziere 1 M-Markierer, stricke die restl. Reihe re.

Verkürzte Reihen
Um den Halsausschnitt zu formen, werden folgendermaßen verkürzte Reihen gestrickt:
1. verkürzte Reihe (Hin-R): Stricke re bis zum M-Markierer, hebe den M-Markierer auf die re. Nadel, 1 re, wenden.
2., 4., 6., 8. und 10. verkürzte Reihe (Rück-R): 1 Wende-M, stricke die restl. Reihe li.
3. verkürzte Reihe: Stricke re bis 2 M nach der letzten Wende-M, wenden.
5. und 7. verkürzte Reihe: Stricke re bis 3 M nach der letzten Wende-M, wenden.
9. verkürzte Reihe: Stricke re bis 5 M nach der letzten Wende-M, wenden.
11. verkürzte Reihe: Stricke die restl. Reihe re.
12. verkürzte Reihe: Stricke li bis zum M-Markierer, hebe den M-Markierer auf die re. Nadel, 1 li, wenden.
13., 15., 17., 19. und 21. verkürzte Reihe: 1 Wende-M, stricke die restl. Reihe re.
14. verkürzte Reihe: Stricke li bis 2 M nach der letzten Wende-M, wenden.
16. und 18. verkürzte Reihe: Stricke li bis 3 M nach der letzten Wende-M, wenden.
20. verkürzte Reihe: Stricke li bis 5 M nach der letzten Wende-M, wenden.
22. verkürzte Reihe: Stricke die restl. Reihe li.

Besondere Technik: Provisorischer Anschlag
Häkle eine Luftmaschenkette mit einem kontrastfarbenen Faden (dieser wird später entfernt).
Die Kette sollte ca. 5-10 Lm mehr haben als die anzuschlagende Zahl M.
Nimm nun mit dem zu strickenden Faden folgendermaßen M auf: Stricke 1 M in das 3. Maschenglied jeder Lm (der Buckel auf der Rückseite).
Nimm die in der Anleitung angegebene Zahl auf.

Fahre folgendermaßen fort:
1. Reihe (Hin-R): Stricke re.
2. Reihe (Rück-R): Stricke li.
Stricke die 1. und 2. Reihe weitere 0 (0) 1 (1) 2 (2) 2 (2) 2 (2) Mal.

Nächste 5 Reihen: Stricke re.
Nächste Reihe: Stricke li.
Nächste 2 Reihen: Stricke re.

1. Glitzerkeil
Stricke den Keil locker mit 1 Faden Fb. 2:
1. verkürzte Reihe (Hin-R): Stricke 23 (24) 26 (27) 28 (30) 32 (34) 36 (38) re, wenden.
2., 4., 6., 8. und 10. verkürzte Reihe (Rück-R): 1 Wende-M, stricke die restl. Reihe li.
3. und 5. verkürzte Reihe: Stricke re bis 3 M nach der letzten Wende-M, wenden.
7. verkürzte Reihe: Stricke re bis 4 M nach der letzten Wende-M, wenden.

9. verkürzte Reihe: Stricke re bis 8 M nach der letzten Wende-M, wenden.
11. verkürzte Reihe: Stricke die restl. Reihe re.

12. verkürzte Reihe (Rück-R): Stricke 23 (24) 26 (27) 28 (30) 32 (34) 36 (38) li, wenden.
13., 15., 17., 19. und 21. verkürzte Reihe (Hin-R): 1 Wende-M, stricke die restl. Reihe re.
14. und 16. verkürzte Reihe: Stricke li bis 3 M nach der letzten Wende-M, wenden.
18. verkürzte Reihe: Stricke li bis 4 M nach der letzten Wende-M, wenden.
20. verkürzte Reihe: Stricke li bis 8 M nach der letzten Wende-M, wenden.
22. verkürzte Reihe: Stricke die restl. Reihe li.

1. glatt gestrickter Abschnitt
Beginne mit einer Hin-R und stricke mit je 1 Faden Fb. 1 und Fb. 2 zusammen:
1. – 3. Reihe: Stricke re.
4. Reihe: Stricke li.
Nächste 5 Reihen: Stricke re.
Nächste Reihen: Stricke li.

Stricke nun 6 (8) 10 (10) 12 (12) 12 (12) 12 (12) Reihen glatt re. Der Pullover misst nun ca. 16 (16) 17 (17) 18 (18) 18 (18) 18 (18) cm ab der Anschlagkante.
Schneide beide Fäden durch und lege die M auf einem Maschenhalter still.

Passe (Vorderseite)
Löse vorsichtig den provisorischen Anschlag und lege die M auf eine Nadel 4,5 mm.
Stricke mit je 1 Faden Fb. 1 und Fb. 2 zusammen und beginne mit einer Rück-R.

Startreihe (Rück-R): Stricke 35 (36) 37 (37) 38 (40) 44 (47) 50 (54) re, platziere 1 M-Markierer, lege die nächsten 39 (42) 46 (49) 53 (59) 62 (65) 69 (70) M auf einem Maschenhalter still (Halsausschnitt Rückseite), schlage 39 (42) 46 (49) 53 (59) 62 (65) 69 (70) M mit dem provisorischen Anschlag an (Halsausschnitt Vorderseite), stricke die restl. Reihe re.
Nun liegen 109 (114) 120 (123) 129 (139) 150 (159) 169 (178) M auf der Nadel.

Passe

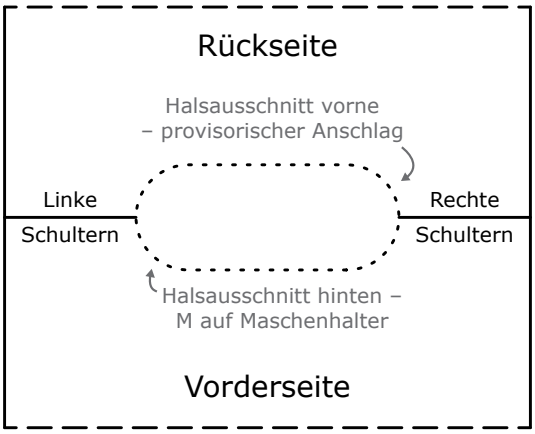

Stricke die Vorderseite wie die Rückseite, schneide am Ende jedoch nicht den Faden ab.

Rumpf
Hebe die stillgelegten Rückseiten-M vom Maschenhalter auf eine extra Stricknadel.

Startrunde: Stricke re über die Vorderseiten-M, schlage 1 (1) 1 (2) 2 (3) 3 (4) 4 (5) neue M in Verlängerung zu den Vorderseiten-M an, platziere 1 M-Markierer, schlage weitere 1 (1) 1 (2) 2 (3) 3 (4) 4 (5) M an, stricke re über die Rückseiten-M, schlage 1 (1) 1 (2) 2 (3) 3 (4) 4 (5) neue M in Verlängerung zu den Rückseiten-M an, platziere 1 M-Markierer, schlage weitere 1 (1) 1 (2) 2 (3) 3 (4) 4 (5) M für den Armausschnitt an, stricke re bis zum M-Markierer – dieser markiert den Rundenbeginn.
Nun liegen insgesamt 222 (232) 244 (254) 266 (290) 312 (334) 354 (376) M auf der Nadel.

1. Runde: Stricke re.

Stricke 5 (3) 3 (3) 3 (3) 3 (3) 3 (3) Runden glatt re.

Nächste Runde 1: Stricke li.
Nächste Runde 2: Stricke re.
Nächste Runde 3: Stricke li.
Nächste Runden 4 – 6: Stricke re.
Nächste Runde 7: Stricke li.

2. Glitzerkeil
Stricke den Keil locker mit 1 Faden Fb. 2:
1. verkürzte Reihe (Hin-R): Stricke re bis 42 (43) 45 (47) 48 (51) 53 (56) 58 (61) M vor dem Seiten-Markierer, wenden.
2. verkürzte Reihe (Rück-R): 1 Wende-M, stricke li bis 42 (43) 45 (47) 48 (51) 53 (56) 58 (61) M vor dem Seiten-Markierer, wenden.
3. verkürzte Reihe: 1 Wende-M, stricke re bis 8 M nach der Wende-M, wenden.
4. verkürzte Reihe: 1 Wende-M, stricke li bis 8 M nach der Wende-M, wenden.
5. verkürzte Reihe: 1 Wende-M, stricke re bis 4 M nach der Wende-M, wenden.
6. verkürzte Reihe: 1 Wende-M, stricke li bis 4 M nach der Wende-M, wenden.
7. verkürzte Reihe: 1 Wende-M, stricke re bis 3 M nach der Wende-M, wenden.
8. verkürzte Reihe: 1 Wende-M, stricke li bis 3 M nach der Wende-M, wenden.
9. verkürzte Reihe: wie die 7. verkürzte Reihe.
10. verkürzte Reihe: wie die 8. verkürzte Reihe.
11. verkürzte Reihe: Stricke keine Wende-M, Um-

schlag, stricke re bis zum Seiten-Markierer, hebe den M-Markierer auf die re. Nadel, stricke re bis 42 (43) 45 (47) 48 (51) 53 (56) 58 (61) M vor dem nächsten Seiten-Markierer, wenden.
12. verkürzte Reihe: 1 Wende-M, stricke li bis 42 (43) 45 (47) 48 (51) 53 (56) 58 (61) M vor dem Seiten-Markierer, wenden.
13. verkürzte Reihe: 1 Wende-M, stricke re bis 8 M nach der Wende-M, wenden.
14. verkürzte Reihe: 1 Wende-M, stricke li bis 8 M nach der Wende-M, wenden.
15. verkürzte Reihe: 1 Wende-M, stricke re bis 4 M nach der Wende-M, wenden.
16. verkürzte Reihe: 1 Wende-M, stricke li bis 4 M nach der Wende-M, wenden.
17. verkürzte Reihe: 1 Wende-M, stricke re bis 3 M nach der Wende-M, wenden.
18. verkürzte Reihe: 1 Wende-M, stricke li bis 3 M nach der Wende-M, wenden.
19. verkürzte Reihe: wie die 17. verkürzte Reihe.
20. verkürzte Reihe: wie die 18. verkürzte Reihe.
21. verkürzte Reihe: Stricke keine Wende-M, Umschlag, stricke die restl. Reihe re.

Fahre folgendermaßen fort:
Nächste Runde: *Stricke re bis 1 M vor dem Umschlag, stricke die nächste M mit dem Umschlag re zus., stricke re bis zum Seiten-Markierer, wieder von * noch 1 Mal.

2. glatt gestrickter Abschnitt
Stricke mit je 1 Faden Fb. 1 und Fb. 2 zusammen:
1. Runde: Stricke re.
2. Runde: Stricke li.
3. – 5. Runde: Stricke re.
6. Runde: Stricke li.
7. Runde: Stricke re.
8. Runde: Stricke li.

Stricke 13 (13) 15 (15) 17 (17) 17 (17) 17 (17) Runden glatt re.

Nächste Runde 1: Stricke li.
Nächste Runde 2: Stricke re.
Nächste Runde 3: Stricke li.
Nächste Runden 4 – 6: Stricke re.
Nächste Runde 7: Stricke li.

3. Glitzerkeil
Stricke den Keil locker mit 1 Faden Fb. 2:
1. verkürzte Reihe (Hin-R): Stricke 24 (25) 27 (28) 29 (31) 33 (35) 37 (39) re, wenden.
2. verkürzte Reihe (Rück-R): 1 Wende-M, stricke li bis zum Seiten-Markierer, hebe den M-Markierer auf die re. Nadel, stricke 24 (25) 27 (28) 29 (31) 33 (35) 37 (39) li, wenden.
3. verkürzte Reihe: 1 Wende-M, stricke re bis 3 M nach der Wende-M, wenden.
4. verkürzte Reihe: 1 Wende-M, stricke li bis 3 M nach der Wende-M, wenden.
5. verkürzte Reihe: wie die 3. verkürzte Reihe.

6. verkürzte Reihe: wie die 4. verkürzte Reihe.
7. verkürzte Reihe: 1 Wende-M, stricke re bis 4 M nach der Wende-M, wenden.
8. verkürzte Reihe: 1 Wende-M, stricke li bis 4 M nach der Wende-M, wenden.
9. verkürzte Reihe: 1 Wende-M, stricke re bis 8 M nach der Wende-M, wenden.
10. verkürzte Reihe: 1 Wende-M, stricke li bis 8 M nach der Wende-M, wenden.
11. verkürzte Reihe: Stricke keine Wende-M, Umschlag, stricke re bis zum Seiten-Markierer, hebe den M-Markierer auf die re. Nadel, stricke re bis zum nächsten Seiten-Markierer, hebe den M-Markierer auf die re. Nadel, stricke 24 (25) 27 (28) 29 (31) 33 (35) 37 (39) re, wenden.
12. – 20. verkürzte Reihe: Stricke wie die 2. – 10. Verkürzte Reihe.
21. verkürzte Reihe: Stricke keine Wende-M, Umschlag, stricke re bis zum M-Markierer, hebe den M-Markierer auf die re. Nadel, stricke re bis 1 M vor dem Umschlag, stricke die nächste M mit dem Umschlag re zus., stricke die restl. Runde re.

Nächste Runde: Stricke re bis 1 M vor dem Umschlag, stricke die nächste M mit dem Umschlag re zus., stricke die restl. Runde re.

3. glatt gestrickter Abschnitt
Stricke mit je 1 Faden Fb. 1 und Fb. 2 wie den 2. glatt gestrickten Abschnitt.

4. Glitzerkeil
Stricke den Keil locker mit 1 Faden Fb. 2 wie den 2. Glitzerkeil.

Unterer Rand
Stricke mit je 1 Faden von Fb. 1 und Fb. 2 zusammen folgendermaßen:
1. Runde: Stricke re.
2. Runde: Stricke li.
3. – 5. Runde: Stricke re.
6. Runde: Stricke li.
7. Runde: Stricke re.
8. Runde: Stricke li.

Stricke 13 (13) 15 (15) 17 (17) 17 (17) 17 (17) Runden glatt re.

Wechsle zur Rundstricknadel 4 mm und stricke 4 Runden kraus re. Beginne mit 1 Runde li.

Nächste Runde: Stricke die gesamte Runde li, während gleichzeitig je 3 M gleichmäßig verteilt auf Vorder- und Rückseite abgenommen werden.
Nun liegen 216 (226) 238 (248) 260 (284) 306 (328) 348 (370) M auf der Nadel.

Stricke weitere 6 Runden kraus re. Beginne mit 1 Runde re. Kette alle M li ab.

Ärmelabschlusskante
Beginne mittig in den M, die unter dem Armausschnitt neu angeschlagen wurden und nimm von der Hin-R mit Nadel 4 mm und je 1 Faden Fb. 1 und Fb.2 zusammen M auf. Nimm 32 (32) 34 (36) 38 (40) 40 (42) 46 (48) M entlang der Armausschnittkante bis zur „Schulternaht" auf, 32 (32) 34 (36) 38 (40) 40 (42) 46 (48) M entlang der Armausschnittkante nach unten zur unteren Armausschnittkante. Schließe zur Runde und platziere 1 M-Markierer zu Rundenbeginn. Nimm pro 3 Reihen ca. 2 M auf, außer an den angeschlagenen M am unteren Armausschnitt, wo in jeder M 1 neue M aufgenommen wird.
Insgesamt liegen 64 (64) 68 (72) 76 (80) 80 (84) 92 (96) M auf der Nadel.

Beachte: Oben wird eine genaue M-Zahl angegeben, jedoch ist es nicht so wichtig, ob die genaue Zahl oder einige M mehr/ weniger auf der Nadel liegen.

1. Runde: Stricke li.
2. Runde: Stricke re.

Stricke die 1. und 2. Runde noch 1 Mal. Kette alle M li ab.

Stricke die 2. Ärmelabschlusskante auf die gleiche Weise.

Halsausschnitt
Nimm mit je 1 Faden von Fb. 1 und Fb. 2 zusammen M auf. Lege die stillgelegten Rückseiten-M vom Maschenhalter wieder auf eine Rundstricknadel 4 mm. Löse vorsichtig den provisorischen Anschlag und lege

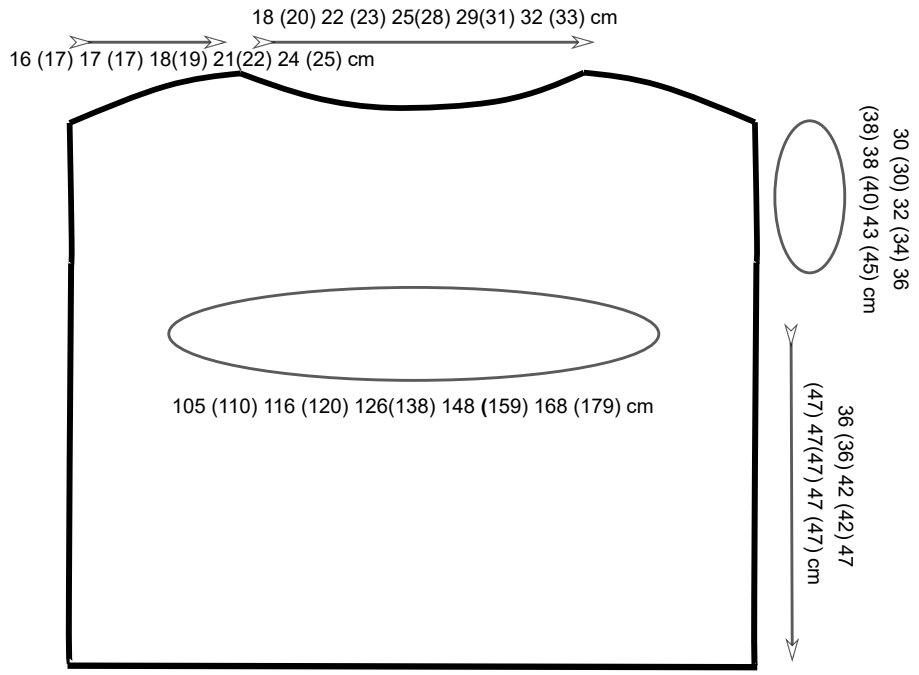

die Vorderseiten-M auf die gleiche Nadel. Schließe zur Runde und stricke weiter in der Runde.

Es liegen insgesamt 78 (84) 92 (98) 106 (118) 124 (130) 138 (140) M auf der Nadel.

Beginne an der rechten „Schulternaht" und stricke folgendermaßen:
1. Runde: Stricke li.
2. Runde: Stricke re.

Stricke die 1. und 2. Runde noch 1 Mal. Kette alle M li ab.

Fertigstellung
Befestige alle Enden, wasche und spanne den Pullover.