Lille Kjerstin - a Bohus inspired sweater

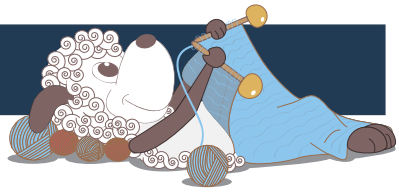

Design: Rachel Søgaard

Die Designerin erzählt zu Lille Kjerstin: "Ich habe mich lange Zeit mit den wunderschönen Bohus- Pullovern beschäftigt, die ursprünglich in Bohuslän (heutiges Västra Götaland) in Schweden gestrickt wurden. Sie wurden auf ganz dünnen Nadeln gestrickt und die feinen Muster entstanden, indem man hier und da eine linke Masche in das mehrfarbige Muster einarbeitete, so dass kleine „Perlen" hervortraten. Bei diesem Pullover hier habe ich mit der gleichen Technik gespielt, jedoch mit einem weitaus dickeren Garn."

Deutsch 3. Ausgabe - Oktober 2019 © Filcolana A/S
Deutsche Übersetzung: Katrine Wohllebe

Material
Peruvian Highland Wool von Filcolana:
Fb. A: 150 (200) 200 (250) 250 (300) g
Fb. B: 50 g
Fb. C: 50 g
Fb. D: 50 g
Fb. E: 50 g
Rundstricknadeln 4 mm, 40 und 60 cm.
Rundstricknadel 5 mm, 60 cm lang
Nadelspiel 4 und 5 mm
Maschenmarkierer oder kontrastfarbener Hilfsfaden

Braune und rote Version (fotos auf dieser Seite)
Fb. A: 973 (Nougat melange)
Fb. B: 977 (Marzipan melange)
Fb. C: 817 (Cinnamon melange)
Fb. D: 334 (Light Blush)
Fb. E: 345 (Rosewood)

Grey-brown and purple (fotos auf Seite 3)
Fb. A: 978 (Oatmeal)
Fb. B: 815 (Lavender Grey)
Fb. C: 816 (Moor)
Fb. D: 318 (Ballerina)
Fb. E: 805 (Erica)

Größen
2 (4) 6 (8) 10 (12) Jahre

Maße
Oberweite: 60 (65) 70 (75) 80 (85) cm
Ärmellänge: 25 (28) 31 (34) 38 (42) cm
Gesamte Länge: 39 (41) 45 (47) 51 (54) cm

Maschenprobe
16½ M und 25 R glatt rechts mit 5 mm Nd = 10 x 10 cm.

Ausarbeitung
Der Pulli wir von oben nach unten hin rund gestrickt – zuerst die Halsblende und die Passe.
Danach wird die Arbeit geteilt, und Körperteil und Ärmel werden getrennt beendet.

Rundpasse
Mit der Grundfb (hier Fb 978) und der kurzen Rundstricknd 4 mm 60 (62) 66 (72) 78 (84) M locker anschlagen, zur Runde schließen und bis 3 cm ab Anschlag im Rippenmuster (1 M re, 1 M li) stricken. Auf die kurze Rundstricknd 5 mm wechseln, den Rundenanfang mit einem Maschenmarkierer angeben und 1 (1) 2 (2) 4 (4) Rd glatt rechts stricken, dabei in der ersten Rd 6 (2) 0 (0) 0 (0) M gleichmäßig verteilt abnehmen. Weiter glatt rechts stricken und nun laut Strickschrift das Muster arbeiten und wie angegeben zunehmen, dabei den Mustersatz in der Rd insgesamt 18 (20) 22 (24) 26 (28)-mal wiederholen.
Nach den 37 Rd der Strickschrift sind 144 (160) 176 (192) 208 (224) M auf der Nd. Mit der Grundfb noch 0 (0) 0 (0) 2 (4) Rd stricken.
Weiter glatt rechts stricken und die Arbeit folgendermaßen teilen: Die ersten 30 (34) 38 (42) 46 (50) M für den linken Ärmel stilllegen, darüber 8 M neu anschlagen (alle Gr.), 42 (46) 50 (54) 58 (62) M stricken (= Vorderteil), die folgenden 30 (34) 38 (42) 46 (50) M für den rechten Ärmel stilllegen, 8 M neu

Zunahme

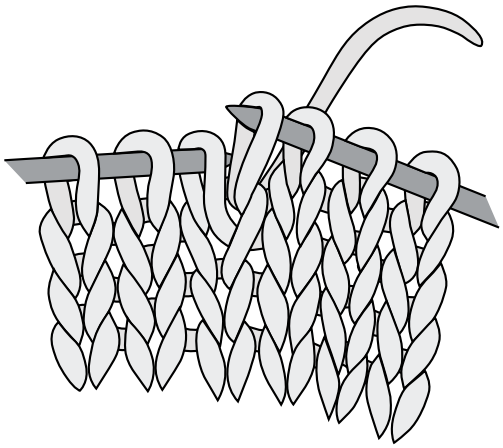

Strickschrift – Muster für die Passe

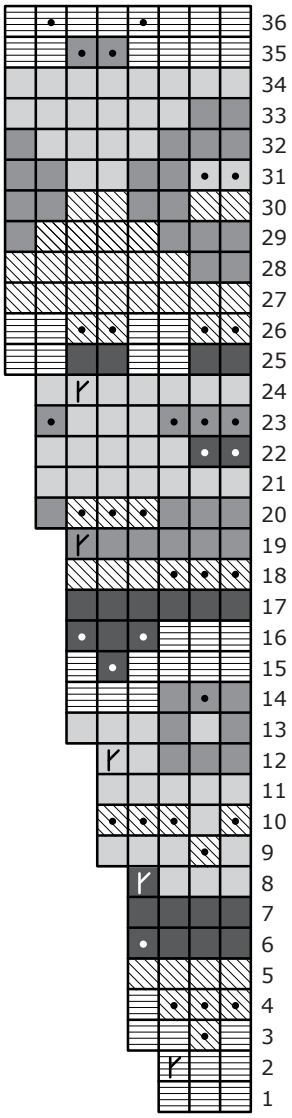

Fb. A

Fb. B

Fb. C

Fb. D

Fb. E

1 M li

Zunahme: In der unterliegenden R das rechte "Bein" der folgenden M auf die Nd heben und re stricken, dann die M auf der Nd re stricken

anschlagen (alle Gr.), und schließlich die letzten 42 (46) 50 (54) 58 (62) M stricken (= Rückenteil).

Körperteil
Über die insgesamt 100 (108) 116 (124) 132 (140) M des Körperteils in der Grundfb bis ca. 17 (19) 22 (24) 26 (28) cm ab Armausschnitt gerade stricken. Auf Rundstricknd 4 mm wechseln und 4 (4) 5 (5) 5 (5) cm im Rippenmuster (1 M re, 1 M li) stricken. Alle M locker abketten, oder die M folgendermaßen abnähen: Den Faden mit einem 3-mal so langen Fadenende abschneiden, wie der Rand, der abgenäht werden soll. Den Faden auf eine Sticknadel ohne Spitze fädeln. Die Nadel von rechts nach links durch die 1. M auf der Stricknd führen, den Faden durchziehen, und die M von der Stricknd gleiten lassen. *Die Nadel von links nach rechts durch die nun 2. M auf der Stricknd und zur linken Seite des Pullis führen, und danach von rechts nach links durch die nun 1. M auf der Stricknd. Den Faden durchziehen und die 1. M von der Stricknd gleiten lassen*. Von * bis * wiederholen, bis alle M abgenäht wurden.

Ärmel
Die 30 (34) 38 (42) 46 (50) M des einen Ärmels auf Strumpfstricknd 5 mm verteilen und am Unterarm noch 8 M aufnehmen (alle Gr.) = 38 (42) 46 (50) 54 (58) M. (Eventuell um Löcher zu vermeiden beidseitig der Unterarm-M noch je 1 M aufnehmen, die dann gleich in der 1. Rd wieder abgenommen werden.) Mit der Grundfb 2 (6) 6 (8) 8 (10) Rd gerade stricken (und wenn nötig an dieser Stelle den Ärmel verlängern). Die 2 mittleren Unterarm-M für den Rd-Anfang markieren, und in der nächsten Rd beidseitig dieser M je 1 M abnehmen, dafür am Anfang der Rd 2 M re zus stricken, und am Ende der Rd 1 M re abheben, 1 M re stricken, und die abgehobene M überziehen. Diese Abnahmen in jeder 8. (8.) 10. (10.) 10. (10.) Rd wiederholen, bis noch insgesamt 28 (32) 36 (38) 40) M auf den Nd sind. Bis 20 (23) 26 (29) 33 (37) cm ab Armausschnitt – oder der gewünschten Ärmellänge minus 5 cm – weiter gerade stricken, dann auf Strumpfstricknd 4 mm wechseln und 5 cm im Rippenmuster stricken. Alle M locker abketten oder wie oben beschrieben abnähen.
Den anderen Ärmel ebenso arbeiten.

Fertigstellung
Alle Fäden vernähen. Den Pulli ausspülen, leicht schleudern und liegend trocknen lassen.