Vigdis - eine feminine Strickjacke mit Sternen

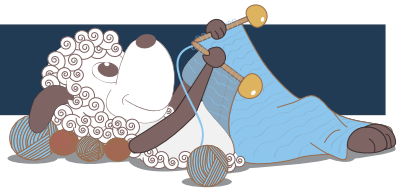

Design: Rachel Søgaard

Vigdis ist eine feminine Strickjacke mit einem klassisch nordischer Muster und zarten, gestickten Details. Ein wirklich gemütliches Strickprojekt und eine vielseitig einsetzbare Strickjacke. Ursprünglich wurde Vigdis mit einer kontrastfarbenen Abschlusskante gestrickt, wir haben und hier aber für eine dezentere Variante entschieden.

Deutsch 3. Ausgabe - Oktober 2019 © Filcolana A/S
Deutsche Übersetzung: Judith Kutscher

Material

Variante I (Bild auf Seite 3)
Peruvian Highland Wool von Filcolana:
Farbe A: 100 g in Fb. 202 (Teal)
Farbe B: 300 (300) 350 (400) g in Fb. 101 (Natural White)
Farbe C: 100 (150) 150 (200) g in Fb. 975 (Dark Chocolate)
Kontrastfarbe: Ein Rest in Fb. 269 (Toxic) und 271 (Fuchsia)

Variante II (Bilder auf Seite 1)
Peruvian Highland Wool von Filcolana:
Farben A + B: 350 (350) 450 (500) g in Fb. 812 (Granit melange)
Farbe C: 100 (150) 150 (200) g in Fb. 101 (Natural White)
Kontrastfarbe: Ein Rest in Fb. 256 (Tile)

Rundstricknadel und Nadelspiel 5 mm
Evtl. Häkelnadel 3,5 mm für die gehäkelte Maschensicherung vor dem Aufschneiden
6 (6) 7 (7) Knöpfe

Größen

S (M) L (XL)

Maße
Passt einem Brustumfang: 84 (92) 100 (108) cm
Brustumfang: 88 (97) 106 (115) cm
Ärmellänge: 42 (44) 46 (48) cm
Gesamtlänge: 51 (53) 55 (57) cm

Maschenprobe
18 M und 21 Reihen glatt re im Muster auf Nadel 5 mm = 10 x 10 cm

Ausarbeitung
Der Rumpf wird in einem Stück in der Runde bis zu den Armausschnitten gestrickt. Danach ruht die Arbeit, während die Ärmel gestrickt werden.
Zuletzt werden die Maschen auf einer Rundstricknadel gesammelt und die Passe wird gearbeitet.
Danach wird die Strickjacke aufgeschnitten und die Knopfleisten werden angestrickt.

Beachte: Wenn Variante II gestrickt wird, erfolgt kein Farbwechsel zwischen Fb. A und B, da beide Farben hier identisch sind.

Rumpf
Schlage 164 (180) 196 (212) M auf einer Rundstricknadel 5 mm in Fb. A an und stricke in Reihen hin und zurück: 1 re, *2 li, 2 re*. Wiederhole von * bis * und ende mit 2 li, 1 re.
Stricke 10 weitere Reihen, wie die M liegen.
Wechsle zu Fb. B und stricke glatt re, nimm in der 1. Reihe gleichmäßig verteilt auf 151 (167) 183 (199) M ab. Gleichzeitig werden zum Ende der Reihe 3 neue M angeschlagen. Diese M sind die M, wo die Strickjacke später aufgeschnitten wird und zählen nicht zur Anleitung. Ab hier wird die Jacke nun in der Runde gestrickt.
Stricke insgesamt 6 Runden in Fb. B. Fahre danach im Muster fort – beginne die Runde, wie im Diagramm angegeben:
Stricke die ersten 13 Diagrammrunden, danach 6 (8) 10 (12) Runden glatt re in Fb. B, stricke nochmals von * bis * und ende mit der 13. Diagrammrunde.
In der nächsten Runde werden auf beiden Seiten M für die Armausschnitte folgendermaßen abgekettet: stricke 33 (37) 41 (45) re, kette 6 M ab, stricke re bis 73 (81) 89 (97) M nach den abgeketteten M, kette 6 M ab, stricke die restl. Runde.
Lass die Arbeit ruhen.

Ärmel
Schlage 36 (40) 44 (48) M auf einem Nadelspiel 5 mm in Fb. A an und stricke 11 Runden Rippenmuster (2 re, 2 li).
Wechsle zu Fb. B und stricke 6 Runden glatt re, während gleichzeitig in der letzten dieser 6 Runden 1 M nach der 1. M und 1 M vor der letzten M der Runde zugenommen wird.
Fahre folgendermaßen im Muster fort: *13 Runden im Muster dem Diagramm folgend, 6 (8) 10 (12) Runden glatt re in Fb. B*, wiederhole von * bis * weitere 2 Mal, stricke danach wieder die 13 Musterrunden dem

Diagramm

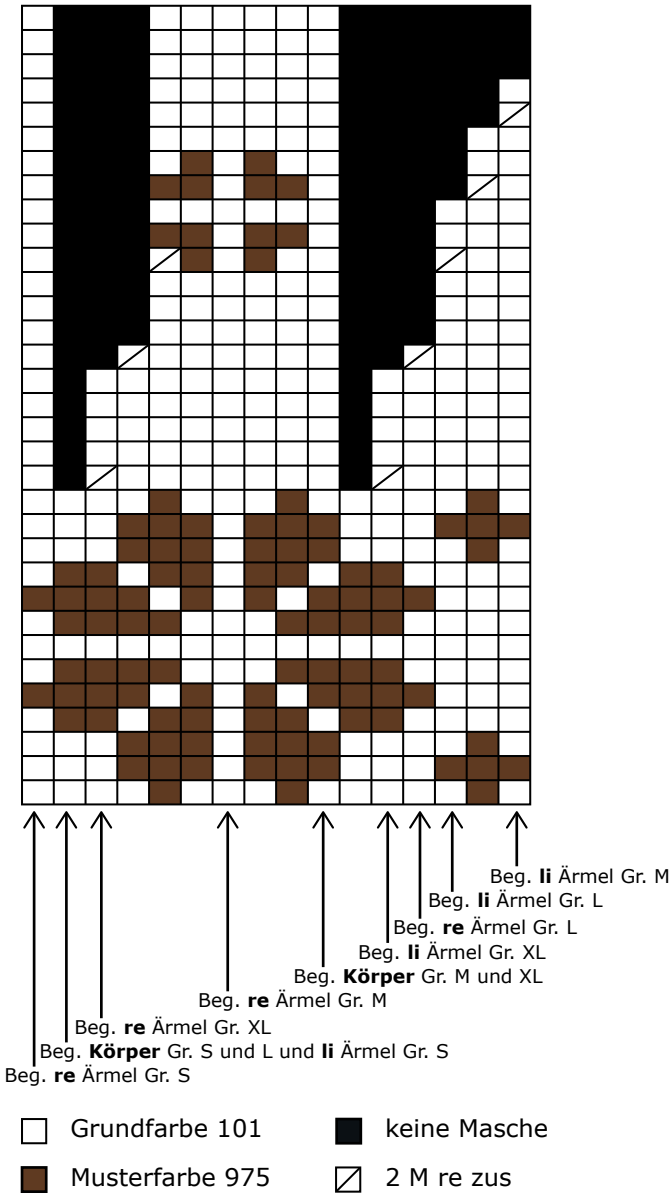

Grundfarbe 101 — keine Masche
Musterfarbe 975 — 2 M re zus

Diagramm folgend.
Zu Beginn und am Ende jeder 6. Runde wird 1 M zugenommen, bis 56 (60) 64 (68) M auf der Nadel liegen.
In der nächsten Runde werden die ersten und letzten 3 M abgekettet.
Lass die Arbeit ruhen und stricke den 2. Ärmel auf die gleiche Weise (beachte dabei jedoch, dass beim 2. Ärmel an einer anderen Stelle im Diagramm begonnen wird)

Passe
Platziere die Ärmel-M in den abgeketteten Armausschnitten des Rumpfes und stricke nun in der Runde, während die Abnahmen folgendermaßen gestrickt werden:

Stricke bis 2 M vor Ende der Vorderseite, *1 M wie zum re stricken abheben, 1 re, die abgehobene M darüber ziehen, 2 re zus.*, stricke bis 2 M vor Ende des 1. Ärmels und wiederhole von * bis *, stricke bis 2 M vor Ende der Rückseite und wiederhole von * bis *, stricke bis 2 M vor Ende des 2. Ärmels und wiederhole von * bis *. Stricke diese Abnahmen jede 2. Runde weitere 2 (3) 4 (5) Mal.
Nachdem insgesamt 6 (8) 10 (12) Runden glatt re in Fb. B ab der letzten Musterborte gestrickt wurden, wird die 33. Musterreihe dem Diagramm folgend gestrickt. In der letzten Reihe werden die 3 M zum Aufschneiden abgekettet.
Wechsle zu Fb. A und stricke 3 Reihen hin und zurück. In der 3. Reihe (Hin-R) werden alle M re gestrickt und gleichzeitig wird gleichmäßig verteilt auf 68 (68) 72 (76) M abgenommen.
Fahre folgendermaßen im Rippenmuster fort: 1 re, *2 li, 2 re*, wiederhole von * bis * und ende mit 2 li, 1 re. Stricke insgesamt 7 Reihen. Kette im Rippenmuster ab.

Fertigstellung
Nähe die kleine Naht unter den Armausschnitten zusammen.
Häkle je 1 senkrechte Reihe fester M auf beiden Vorderseiten der Arbeit (neben den Schneide-M). Häkle 1 fM/ Reihe. Ebenso gut kannst Du eine Zick-Zack Naht mit der Nähmaschine nähen.
Bügle die Kanten, schneide die Jacke auf und bügle die Kanten erneut, so dass die M sich nicht auftrennen.
Nimm in Fb. 202 ca. 82 (86) 90 (94) M in einer Hin-R entlang der linken vorderen Kante auf (die Maschenanzahl muss durch 4 teilbar sein + 2 M und es werden ca. 2 M/ 3 Reihen aufgenommen), zwischen der gehäkelten Kante und der eigentlichen Vorderseite und stricke 7 Reihen Rippenmuster (2 re, 2 li). Kette im Rippenmuster ab.
Markiere die Platzierungen der 6 (6) 7 (7) Knopflöcher auf der eben gestrickten Blende.

Nimm entlang der rechten Vorderseite auf die gleiche Weise M auf und stricke 7 Reihen Rippenmuster, jedoch werden in der 3. Reihe folgendermaßen die Knopflöcher gestrickt: kette 2 M ab, schlage in der nachfolgenden Reihe über den abgeketteten M 2 neue M an.

Klappe die feste M Reihe auf die Innenseite, so dass sie die abgetrennten Fadenenden bedecken. Oder falte die Enden am Zick-Zack Saum und vernähe sie dort vorsichtig.

Sticke mit dem Kontrastfaden in die Mitte jeder Blume zuerst ein Kreuz und dann ein Plus. Verknote die Enden danach auf der Innenseite.
Nähe die Knöpfe an.
Wasche die Strickjacke, schleudere sie leicht und lass sie liegend trocknen.