Camille - ein süßes Babykleid mit Puffärmeln

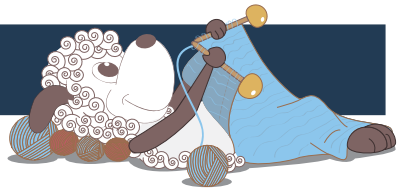

Design: Rachel Søgaard

Süße, kleine Mädchen in klitzekleinen Kleidern mit Puffärmeln. Gibt es etwas Entzückenderes? Dieses Model hier ist in einem weichen Mix aus Wolle und Baumwolle gestrickt und somit das ganze Jahr tragbar – im Winter über der Strumpfhose und mit einem langärmeligen T-Shirt darunter.

Deutsch 1. Ausgabe - Januar 2019 © Filcolana
Deutsch Übersetzung: Judith Kutscher

Material
100 (100) 100 (150) g Merci von Filcolana in Fb. 1770
Rundstricknadel und Nadelspiel 3 mm
1 Knopf, ca. 12 mm im Durchmesser

Größen
1 Mon./56 cl (6 Mon./68 cl) 1 Jahr/80 cl (2 Jahre/92 cl).

Maße
Brustumfang: ca. 42 (48) 54 (60) cm
Passt einem Brustumfang: 39-43 (44-48) 49-53 (54-58) cm
Gesamtlänge: ca. 31 (35) 39 (33) cm

Maschenprobe
27 M x 38 Reihen im Muster auf Nadel 3 mm = 10 x 10 cm
Wenn die Maschenprobe nicht passt, wechsle zu dünneren oder dickeren Nadeln

Besondere Abkürzungen
Zun. (Zunahme): den Querfaden zwischen 2 M von hinten auf die Nadel heben und re stricken.
Wendemaschen: (German Short Rows) Stricke bis

zu der Stelle, an der die Arbeit gewendet werden soll. Wende die Arbeit und hebe die 1. M wie zum li stricken ab, mit dem Faden vor der Arbeit (zu Dir). Ziehe den Faden über die re Nadel nach hinten (oder weg von Dir) und ziehe so weit, dass die eigentliche M verschwindet und beide Maschenglieder als „Doppelmasche" auf der Nadel liegen. Stricke weiter. In der nächsten Reihe wird die „Doppelmasche" als eine M gestrickt (re oder li; je nach Anleitung).

Ausarbeitung
Das Kleid wird von unten nach oben in Runden gestrickt. Zuerst der Rock. Danach werden die Ärmelkan-ten gestrickt, bevor die Teile auf einer Rundstricknadel gesammelt und in Runden gestrickt werden, be-vor die Arbeit für den Schlitz geteilt wird. Zuletzt werden die Knopfleisten am Schlitz gestrickt.

Rock
Schlage 164 (184) 204 (224) M auf einer Rundstricknadel 3 mm an und platziere einen Maschenmarkierer um die 1. M der Runde und um die 83. (93.) 103. (113.) M, stricke im Perlmuster folgendermaßen in der Runde:
1. Runde: stricke alle M re.
2. Runde: *1 re, 1 li*, wiederhole von * bis *.
Wiederhole diese 2 Runden noch einmal.

Fahre folgendermaßen im Muster fort:
1. Runde: stricke alle M re.
2. Runde: *1 li, 3 re*, wiederhole von * bis * die gesamte Runde.
3. Runde: stricke alle M re.
4. Runde: 2 re, *1 li, 3 re*, wiederhole von * bis * bis zu den letzten 2 M und ende mit 1 li, 1 re.
Wiederhole diese 4 Runden, bis die Arbeit 18 (21) 24 (27) cm misst. Ende mit einer 2. oder 4. Musterrunde.

In der nächsten Runde werden 26 (28) 30 (32) M über den mittleren Teilen der Vorder- und Rückseite folgendermaßen abgenommen:

Stricke 15 (18) 21 (24) M, stricke 2 re zus. 26 (28) 30 (32) Mal, stricke 30 (36) 42 (48) M, stricke 2 re zus. 26 (28) 30 (32) Mal, stricke die restl. Runde (= 112 (128) 144 (160) M).
Wechsle zum Perlmuster und stricke 8 Runden.

Stricke 1 Runde re und kette 5 M auf beiden Seiten folgendermaßen ab:
Kette 3 M ab, stricke bis 2 M vor der markierten M, kette 5 M ab, stricke bis 2 M vor Ende der Runde. Kette diese ebenfalls ab.
Lass die Arbeit ruhen und stricke die Ärmelkanten.

Ärmelkanten
Schlage 36 (40) 44 (48) M auf einem Nadelspiel 3 mm an. Schließe zur Runde und stricke 8 Runden im Perlmuster.
Stricke 1 Runde re, in der mittig auf dem Ärmel 18 (20) 22 (24) M gleichmäßig verteilt zugenommen werden und kette gleichzeitig für den Armausschnitt folgendermaßen ab: kette 3 M ab, stricke 6 re, *Zun., 1 re, Zun., 1 re*, wiederhole von * bis * 8 (9) 10 (11) weitere Male, stricke re bis 2 M vor Ende der Runde, kette diese ebenfalls ab. Lass die 49 (55) 61 (67) M ruhen.
Stricke die 2. Ärmelkante auf die gleiche Weise.

Passe
Platziere alle Teile auf einer Rundstricknadel (= 200 (228) 256 (284) M). Stricke glatt re in der Runde und stricke in der 1. Runde 1 M von jedem Teil zusammen – platziere einen Maschenmarkierer an diesen 4 Raglanmaschen. Platziere ebenfalls einen Maschenmarkierer mittig an der Rückseite. Hier beginnt die Runde.
Stricke die markierten Raglanmaschen in ungeraden Runden re und in geraden Runden li.
Stricke in jeder 2. Runde (ungerade Runden) folgendermaßen die Abnahmen:
Stricke rechts bis 2 M vor der markierten M, 2 re zus., 1 re (die markierte M), 1 M wie zum re stricken abheben, 1 re, die abgehobene M darüber ziehen, wiederhole von * bis * weitere 3 Mal.

Wenn auf die beschriebene Weise insgesamt 7 (9) 11 (13) Mal Abnahmen gestrickt wurden, wird die Arbeit für den Schlitz mittig hinten folgendermaßen aufgeteilt: Stricke eine gerade Runde (ohne Raglan-abnahmen) und kette die letzte M ab.
Nächste Reihe (Hinreihe): kette die ersten 2 M ab und stricke die restliche Reihe mit den Raglanabnah-men.
Stricke nun weiter in Reihen mit den Raglanabnahmen in jeder Hin-R und stricke die markierten Raglanmaschen in jeder Reihe re, die übrigen M werden glatt re gestrickt.
Wenn insgesamt 11 (13) 15 (17) Mal Abnahmen gestrickt wurden, werden die mittleren 5 (9) 13 (17) M der Vorderseite markiert und jede Seite mit verkürzten Reihen folgendermaßen separat fertig gestrickt (ende mit einer Hin-R):
1. verkürzte Reihe (Rück-R): Stricke li bis zu den 5 (9) 13 (17) mittleren M, wenden. Stricke eine Wen-

demasche und stricke re zurück.
2. verkürzte Reihe: Stricke re bis 3 M vor der letzten Wendung, wenden. Stricke eine Wendemasche und stricke li zurück.
3. verkürzte Reihe: stricke li bis 2 M vor der letzten Wendung, wenden. Stricke eine Wendemasche und stricke re zurück.
Lass die M ruhen.

Platziere den Faden in einer Hin-R auf der anderen Seite des Schlitzes und stricke diese Seite auf die gleiche Weise fertig. Ende mit einer Rück-R.
Stricke danach über alle M und stricke den Halsausschnitt im Perlmuster folgendermaßen:
1. Reihe: Stricke re und stricke die Raglanabnahmen wie zuvor. Nimm gleichzeitig 8 M gleichmäßig ver-teilt über beiden Ärmeln ab.
2. Reihe: Stricke Bündchen (1 re, 1 li), so dass es mit den Raglanmaschen aufgeht.
3. Reihe: Stricke alle M re.
4. Reihe: Stricke Bündchen.
5. Reihe: Stricke alle M re.
Kette mit li M in einer Rück-R ab.

Knopf- und Knopflochleiste
Nimm 16 M (alle Größen) in einer Hin-R entlang der linken Seite des Schlitzes hinten auf und stricke Perlmuster wie am Halsausschnitt. Stricke gleichzeitig ein Knopfloch in der 2. Reihe, 3 M von der oberen Kante.
Knopfloch: kette 2 M ab, schlage in der nachfolgenden Reihe 2 neue M an.
Nimm auf die gleiche Weise auf der gegenüberliegenden Seite M auf und stricke eine weitere Leiste, je-doch ohne Knopfloch.

Fertigstellung
Lege die Knopflochleiste über die Knopfleiste und nähe sie unten zusammen.
Nähe einen Knopf an. Vernähe die kleinen Löcher unter den Armen.
Wasche das Kleid, schleudere es leicht und lass es liegend trocknen.