Chrysanthemum - ein Tuch mit Streifen

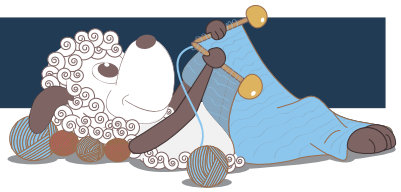

Design: Rachel Søgaard

Die Farben der Garne lieferten die Inspiration für dieses Tuch, bei dem sowohl längs als quer gestrickt wird. Stricke die Farben von der Anleitung nach, oder suche Dir deine eigenen Favoriten aus.

Deutch 3. Ausgabe - December 2019, © Filcolana A/S
Deutsch Übersetzung: Katrine Wohllebe

Material
A: 200 g Anina von Filcolana Fb 334 (Light Blush)
Fb B: 100 g Anina von Filcolana Fb 514 (Dry Woods)
Rundstricknd 3,5 mm, 60 cm

Größe
One size

Maße
Erster Teil:
Breite am oberen Rand 114 cm
Höhe 77 cm

Zweiter Teil:
Breite am oberen Rand 77 cm
Höhe 77 cm

Maschenprobe
21 M und 42 R kraus rechts mit 3,5 mm Nd = 10 x 10 cm.

Besondere Abkürzungen
2 M überzogen zus (2 Maschen überzogen zusammenstricken): 1 M wie zum Rechtsstricken abheben, 1 M re stricken, die abgehobene M über die gestrickte M ziehen.

Ausführung

Der erste Teil des Tuchs fängt an dem einen Seitenzipfel an und wird mit einfarbigen bzw. multifarbenen Streifen quer hin und her gestrickt. Der andere Teil wird von unten nach oben in die andere Richtung und unterwegs mit dem ersten Teil zusammengestrickt.

Schal

Erster Teil

Am einen Seitenzipfel anfangen.
Mit Fb A 3 M anschlagen und folgendermaßen Muster stricken:
1. R (Rück-R): 1 M li abheben, die übrigen M re stricken, mit Schlingen-Anschlag 5 M neu anschlagen, wenden.
2. R: 6 M re, die 1., 2., 3., 4. und 5. M über die 6. M ziehen, umschlagen, übrige M re stricken.
3. R: 1 M li abheben, übrige M re stricken.
Mit Fb B weiterarbeiten.
4. R: Alle M re.
5. R: 1 M li abheben, übrige M re stricken.
Mit Fb A weiterarbeiten.
6. R: 1 M re, umschlagen, übrige M re stricken.
Diese 6 R wiederholen, bis insgesamt 80 Streifen mit Fb B gearbeitet wurden, dabei mit der 3. R des Musters enden.
Es sind 163 M auf der Nd.

Zweiter Teil

Nun wird in die andere Richtung gestrickt.
Mit Fb B weiterarbeiten.
1. R: 1 M re, umschlagen, 2 M überzogen zus, wenden.
2. R: 1 M li abheben, übrige M re stricken.
Mit Fb A weiterarbeiten.
3. R: 1 M re, umschlagen, 1 M re, 2 M überzogen zus, wenden.
4. R: 1 M li abheben, übrige M re stricken, mit Schlingen-Anschlag 5 M neu anschlagen, wenden.
5. R: 6 M re, die 1., 2., 3., 4. und 5. M über die 6. M ziehen, umschlagen, 2 M re, 2 M überzogen zus, wenden.
6. R: 1 M li abheben, übrige M re stricken.

Besondere Technik: Schlingenanschlag
Neue Maschen anschlagen, indem mit dem Faden Schlingen um die Nadel herum gebildet werden.

Auf diese Weise weitermachen, wo am Ende jeder Hin-R eine der stillgelegten M mit einer der „aktiven" M zusammengestrickt wird, bis alle stilllgelegten M verstrickt wurden.

Fertigstellung

Alle Fäden vernähen. Die Arbeit ausspülen, leicht schleudern und liegend trocknen lassen.