Mikkel - ein wärmender Pullunder für kleine Jungs

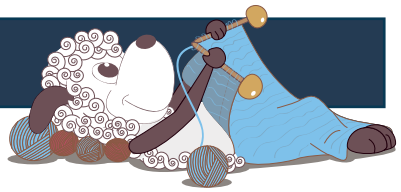

Design: Rachel Søgaard

Ein kleiner Pullunder in ganz weichem Garn und mit einem hübschen, kleinen Hebemaschenmuster. Es mag seine Zeit dauern, ihn zu stricken, aber es lohnt sich durchaus!

Deutch 1. Ausgabe - Oktober 2016 © Filcolana A/S
Deutsch Übersetzung: Katrine Wohllebe

Materials
Anina von Filcolana: 100 (100) 100 (150) 150 g Fb 2169 (Blue Haze) (Fb A) und 50 g Fb 1061 (Arctic Blue) (Fb B) + ein Rest Fb 332 (Warm Olive) (Fb C).
2,5 und 3 mm Rundstricknd, 40 cm
2,5 mm Nadelspiel

Größen
3 Monate/62 cl (6 Monate/68 cl) 1 Jahr/80 cl (2 Jahre/92 cl) 4 Jahre/104 cl

Maße
Oberweite: 51 (55) 59 (63) 66 cm
Gesamte Länge: 25 (28) 31 (34) 37 cm

Maschenprobe
32 M und 56 R im Muster mit 3 mm Nd = 10 x 10 cm.

Randmaschen (Rand-M)
In allen R die erste M re abheben und die letzte M li stricken.

Muster
(Siehe auch Strickschrift S. 2)

Rund gestrickt
1. Rd (Fb A): Alle M re.
2. Rd (Fb A): Alle M li.
3. Rd (Fb B): *1 M re, 1 M mit dem Faden hinter der Arbeit li abheben*, von * bis * rundum wiederholen.
4. Rd (Fb B): *1 M li, 1 M mit dem Faden hinter der Arbeit li abheben*, von * bis * rundum wiederholen.
Diese 4 Rd stets weiderholen.

Hin und her gestrickt
1. R (Fb A) (Hin-R): 1 M re abheben, bis zur letzten M re stricken, 1 M li.
2. R (Fb A): Wie die 1. R.
3. R (Fb B): 1 M re abheben, *1 M re, 1 M mit dem Faden hinter der Arbeit li abheben*, von * bis * bis zu den letzten 2 M stets wiederholen, 1 M re, 1 M li.
4. R (Fb B): 1 M re abheben, *1 M re, 1 M mit dem Faden vor der Arbeit li abheben *, von * bis * bis zu den letzten 2 M stets wiederholen, 1 M re, 1 M li.
Diese 4 R stets weiderholen.

Ausarbeitung
Der Pullunder wird bis zu den Armausschnitten rund gestrickt. Hier wird die Arbeit in 2 Vorderteile und ein

Rückenteil geteilt, die getrennt beendet werden. Die Schultern werden zusammengestrickt, danach werden die Armausschnittblenden mit Strumpfstricknd gearbeitet und die Halsblende auf der Rundstricknd hin und her gestrickt.

Körperteil

Mit Fb C und 2,5 mm Rundstricknd 164 (176) 188 (200) 212 M mit gewöhnlichem Kreuzanschlag anschlagen und zur Runde schließen. Auf Fb A wechseln und folgendermaßen verschränktes Rippenmuster stricken:
1. Rd: *1 M re verschränkt, 1 M li*, von * bis * rundum wiederholen.
Diese Rd wiederholen, bis insgesamt 9 Rd gearbeitet wurden.
Auf 3 mm Nd wechseln und im Muster bis ca. 15 (17) 19 (21) 23 cm ab Anschlag weiter gerade stricken, dabei mit der 1. Muster-Rd enden.
In der nächsten Rd folgendermaßen beidseitig je 7 M und in der vorderen Mitte 1 M abketten:
3 M abketten, weiterstricken, bis nach den abgeketteten M 37 (40) 43 (46) 49 M auf der Nd sind, 1 M abketten, weiterstricken, bis nach der abgeketteten M 37 (40) 43 (46) 49 M auf der Nd sind, 7 M abketten, weiterstricken, bis nach den abgeketteten M 75 (81) 87 (93) 99 M auf der Nd sind, 4 M abketten.
Rücken- und Vorderteile getrennt beenden.

Rückenteil

Fb B von der rechten Seite an die M des Rückenteils setzen und im Muster weiterarbeiten, dabei mit der 3. Muster-R anfangen und dafür sorgen, dass das Muster weiterhin mit dem des unteren Körperteils passt. Gleichzeitig in jeder Hin-R folgendermaßen beidseitig je 1 M abnehmen: 1 M re abheben, 2 M re zus, bis zu den letzten 3 M Muster stricken, 1 M re abheben, 1 M re, die abgehobene M überziehen, 1 M li. Diese Abnahmen in jeder Hin-R insgesamt 5-mal arbeiten.
Nach den Abnahmen bis 9 (10) 11 (12) 13 cm ab Armausschnitt weiter gerade stricken, dabei mit einer Rück-R enden.
Jede Schulter nun getrennt beenden, dafür beidseitig über die äußeren 17 (19) 21 (23) 25 M noch je 4 R Muster arbeiten, und die mittleren M stilllegen.
Die Schulter-M stilllegen und die Vorderteile arbeiten.

Linkes Vorderteil

Fb B von der rechten Seite an die M des linken Vorderteils setzen und im Muster weiterarbeiten, dabei mit der 3. Muster-R anfangen und dafür sorgen, dass das Muster weiterhin mit dem des unteren Körperteils passt. Am Armausschnitt wie bei dem Rückenteil abnehmen, und GLEICHZEITIG am Halsausschnitt in jeder Hin-R folgendermaßen abnehmen: Bis zu den letzten 3 M stricken, 1 M re abheben, 1 M re, die abgehobene M überziehen, 1 M li. Die Abnahmen für den V-Ausschnitt insgesamt 15 (16) 17 (18) 19-mal arbeiten, dann bis 10 (11) 12 (13) 14 cm ab Armausschnitt weiter gerade stricken.
Die M stilllegen und die rechte Seite gegengleich beenden. Dafür die Abnahmen am Anfang der R folgendermaßen arbeiten: 1 M re abheben, 2 M re zus (dabei die Abnahmen für den Armausschnitt nicht vergessen!).

Strickschriften

Hin und her gestrickt

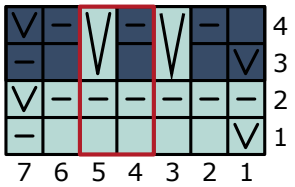

Farbe A

Farbe B

Rund gestrickt

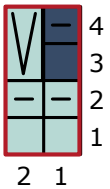

In Hin-R re, in Rück-R li

In Hin-R li, in Rück-R re

1 M mit dem Faden hinter der Arbeit re abheben

In Hin-R 1 M mit dem Faden hinter der Arbeit li abheben, in Rück-R 1 M mit dem Faden vor der Arbeit li abheben

Mustersatz

1 M re

1 M li

1 M mit dem Faden hinter der Arbeit li abheben, und in der folgenden Rd dieselbe M mit dem Faden hinter der Arbeit li abheben

Mustersatz

Fertigstellung
Die M der einen Schulter (Rücken- und Vorderteil) auf je 1 Nd setzen und rechts an rechts legen. Mit einer dritten Nd die M zusammenstricken, dafür immer je 1 M von jeder Nd re zusammenstricken und gleichzeitig abketten. Die andere Schulter ebenso arbeiten.

Ärmelblenden
Mit Fb A und 2,5 mm Strumpfstricknd um den einen Armausschnitt herum an den geraden Kanten 1 M je 2 R und unten an den abgeketteten M 1 M in jeder M aufnehmen. Es soll eine gerade M-Zahl sein. Wie unten am Körperteil 8 Rd verschränktes Rippenmuster rund stricken, auf Fb C wechseln und noch eine Rd stricken, dann im Rippenmuster alle M abketten.
Die andere Ärmelblende ebenso arbeiten.

Halsblende
Unten im V-Ausschnitt anfangen und mit 2½ mm Nd bis zu den M im Nacken immer 1 M je 2 R aufnehmen, dann die M im Nacken re stricken und an der anderen Seite des Ausschnitts entlang wie zuvor M aufnehmen. Es soll eine ungerade Maschenzahl sein.
Folgendermaßen verschränktes Rippenmuster hin und her stricken:
1. R (Rück-R): 1 M li, *1 M re, 1 M li verschränkt*, von * bis * bis zu den letzten 2 M stets wiederholen, 1 M re, 1 M li.
2. R: 1 M re, *1 M li, 1 M re verschränkt*, von * bis * bis zu den letzten 2 M stets wiederholen, 1 M li, 1 M re.
Die 1.-2. R wiederholen, bis insgesamt 8 R gearbeitet wurden.
Auf Fb C wechseln und noch 1 R verschränktes Rippenmuster arbeiten. Im Rippenmuster alle M abketten.
Die linke Seite der Blende über die rechte legen und die Seiten der Blende unten im Ausschnitt festnähen.
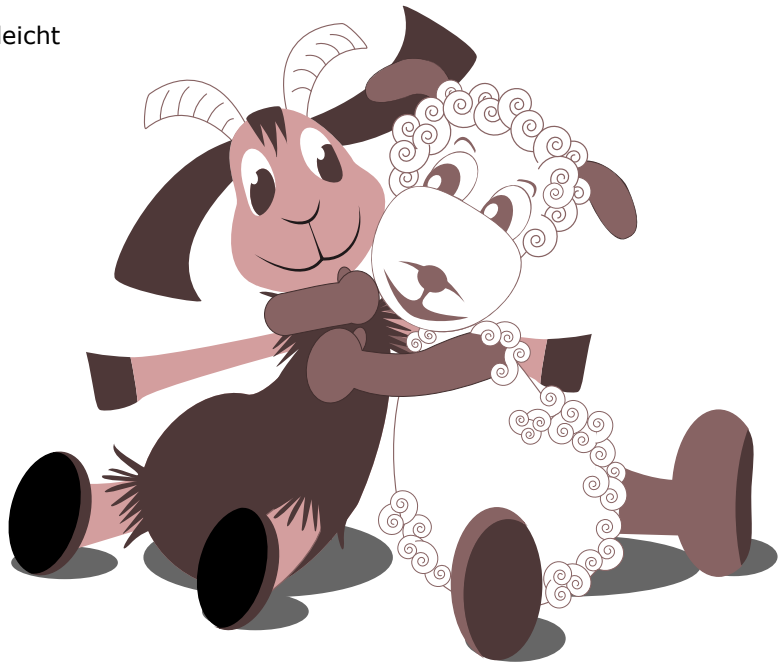
Alle Fäden vernähen. Den Pullunder ausspülen, leicht schleudern und liegend trocknen lassen.