filcolana

OBSESSED WITH QUALITY YARN SINCE 1952

Design: Sanne Bjerregaard
Norsk oversettelse: Merete Norheim

Lille Myr

1. utgave - januar 2022 © filcolana
#FilcolanaLilleMyr

Oppskriften til Lille Myr er spesielt utviklet til Røde Kors' hobbygrupper, som strikker til prosjektet «En god start på livet"». I prosjektet støtter Røde Kors-frivillige gravide eller nybakte foreldre i sårbare livssituasjoner med å skape en rolig, trygg og stimulerende hverdag for det lille barnet og med å finne ro i foreldrerollen.
Da barn gjennom alle tider har vært velkomne på sirkus, har også vi også funnet plass til dette designet i vår sirkuskolleksjon.

MÅL
92 x 98 cm

STRIKKEFASTHET
25 masker og 48 pinner i mønster i teppet på pinne 3 mm = 10 x 10 cm.

Strikkeprøven er målt etter vask og blokking.
Vær oppmerksom på at strukturen vil folde seg en del ut etter vask.

Pinnetykkelsen er kun veiledende. Har du flere masker på 10 cm, skal du bytte til tykkere pinne, har du færre masker på 10 cm, skal du bytte til tynnere pinne.

MATERIALER
Garn fra Filcolana
350 g **Arwetta** frg. 977 (Marzipan)

Rundpinne 3 mm, 80-100 cm.

2 maskemarkører

Teknikk

SPESIELLE FORKORTELSER

v-økn-vr
Øking mot venstre.
Før venstre pinne, med retning fra baksiden og inn mot deg selv, inn under lenken mellom to masker, løft lenken opp på pinnen og strikk den vrang.

DIAGRAM

Diagrammet leses fra høyre mot venstre på pinner fra retten og fra venstre mot høyre på pinner fra vrangen.

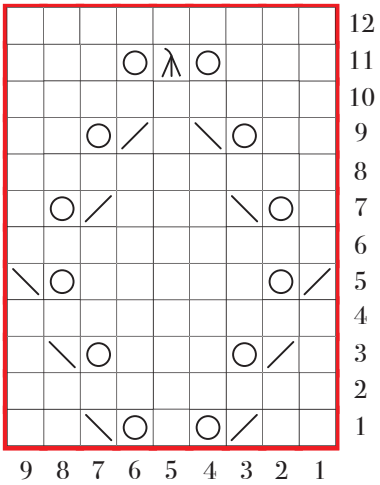

Kast på pinnen

Rett på retten, vrang på vrangen

2 rett sammen

1 rett løs av, 1 rett, trekk den løse masken over

1 vrang løst med garnet bak arbeidet, 2 rett sammen, trekk den løse m over

Gjenta

Arbeidsgang

Lille Myr strikkes i ett stykke.

Det er en god ide å strikke teppet på en lang rundpinne så du ikke belaster armer og skuldre.

Du starter med en ribbkant nederst. For å utligne at ribben fyller mindre i bredden en hullmønsteret, strikker du en pinne med fellinger før du starter med selve hullmønsteret.

Likeledes strikker du en pinne med økinger etter hullmønsteret, før den avsluttende ribbkant øverst.

Ribbkanten i sidene strikker du samtidig med selve hullmønsteret.

Oppskrift

NEDERSTE RIBBKANT
Legg opp 271 masker på rundpinne 3 mm.
Du strikker frem og tilbake på rundpinnen.

1. p (vrangen): 1 r, *1 vr, 1 r*, gjenta fra * til *, til det gjenstår 2 m, 1 vr, ta siste m løst av med garnet foran m.

2. p: 1 r, *1 r, 1 vr*, gjenta fra * til * til det gjenstår 2 m, 1 r, ta siste m løst av med garnet foran m.

Gjenta disse 2 pinnene, til ribben måler 4 cm, avslutt med en pinne fra retten.

Neste p (vrangen) (pinne med felling): Strikk 15 m i ribb, sett inn en maskemarkør, strikk 11 vr, 2 vr sm, *7 vr, 2 vr sm*, gjenta fra * til *, til det gjenstår 36 m, strikk 8 vr, 2 vr sm, strikk 11 vr, sett inn en maskemarkør, strikk de siste 15 m i ribb = 246 m.

TEPPE
Maskene er nå delt inn med 15 masker i hver side som strikkes i ribb som hittil, de midterste 216 maskene strikkes ifølge diagrammet, slik:

Neste p (retten): Strikk 15 m i ribb, gjenta de 9 m ‘ i diagrammet til det gjenstår 15 m, strikk i ribb pinnen ut.

Fortsett slik og gjenta de 12 pinnene i diagrammet til teppet måler ca. 94 cm, avslutt med den 11. pinnen i diagrammet, som er en pinne fra retten.

Neste p (vrangen) (pinne med øking): Strikk 15 m i ribb, *v-økn-vr, 9 vr*, gjenta fra * til *, til det gjenstår 15 m, v-økn-vr, strikk ribb pinnen ut = 271 m.

ØVERSTE RIBBKANT
Neste p (retten): 1 r, *1 r, 1 vr*, gjenta fra * til * til det gjenstår 2 m, 1 r, ta den siste m løst av med garnet foran m.

Neste p: 1 r, *1 vr, 1 r*, gjenta fra * til *, til det gjenstår 2 m, 1 vr, ta den siste m løst av med garnet foran m.

Gjenta de siste 2 pinnene til ribbkanten måler 4 cm, avslutt med en pinne fra vrangen.

Fell av i ribb på neste pinne.

MONTERING
Fest løse tråder, og vask teppet ifølge anvisning på banderolen. La teppet tørke liggende flatt.