Andesite - eine Häkeljacke mit Schalkragen

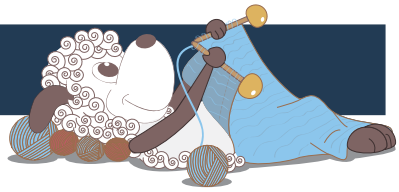

Design: Sys Fredens

Andesite ist eine superschicke, klassisch elegante gehäkelte Jacke. Die Taillierung entsteht durch Ab- und Zunahmen an den Seiten. Die Jacke lässt sich sowohl mit als ohne Gürtel tragen, oder es kann am vorderen Rand eine Trense für einen Knopf gearbeitet werden. Die Armkugeln sind recht flach, damit an den Armausschnitten genügend Bewegungsraum bleibt.

Deutsch 2. Ausgabe – Oktober 2019 © Filcolana A/S
Deutsche Übersetzung: Katrine Wohllebe

Material
600 (650) 700 (750) g Peruvian Highland Wool von Filcolana, Fb 812 (Granit mélange)
Häkelnadel 6 mm für die Jacke, 5 mm für die Kante
2 Maschenmarkierer

Größen
S (M) L (XL)

Oberweite (Körpermaß): 78-88 (88-98) 98-108 (108-118) cm
Oberweite (Jacke): 90 (100) 110 (120) cm
Weite unten: 90 (100) 110 (120) cm
Ärmellänge: 46 cm
Gesamte Länge: 55 cm

Maschenprobe
17 M und 16 R im Muster mit Häkelnd 6 mm = 10 x 10 cm

Besondere Erklärungen
2 M zun (2 Maschen zunehmen): In den nächsten Lm-Bogen 2 x [1 Lm, 1 fM] arbeiten = 2 M zugenommen.
2 M abn (2 Maschen abnehmen): 1 Lm, unter dem nächsten Lm-Bogen den Faden hervorziehen (= 2 Schlingen auf der Nd), unter dem folgenden Lm-Bogen den Faden hervorziehen (= 3 Schlingen auf der

Nd), umschlagen und den Faden durch alle Schlingen ziehen = 2 M abgenommen.

Muster (gerade Maschenzahl)
1. R: *1 Lm, 1 M übergehen, 1 fM in den Lm-Bogen*, von * bis * stets wiederholen. Mit 1 Lm wenden.
Diese R stets wiederholen.
Bitte beachten: 1 Lm + 1 fM im Muster zählen als 2 Maschen.

Ausarbeitung
Die Jacke wird von unten nach oben hin und bis zu den Armausschnitten in einem Stück gearbeitet. Danach werden Vorderteile und Rückenteil getrennt beendet. Der Kragen wächst direkt aus den Vorderteilen heraus und wird im Nacken zusammengenäht. An den Ärmeln wird verschoben zugenommen und für eine gute Passform eine flache Armkugel gearbeitet. Zum Schluss wird um den vorderen Rand eine Reihe feste Maschen gehäkelt. Die Jacke hat keinen Verschluss, kann aber z.B. mit einer Schalnadel geschlossen werden, oder mit einem Knopf und einer entsprechend gehäkelten Trense.

Tipp
Fadenwechsel an den vorderen Rändern vermeiden, oder eventuell die Fadenenden zusammenspleißen und somit das spätere Vernähen vermeiden.

Rücken- und Vorderteile
Mit 6 mm Häkelnd 155 (173) 191 (209) Lm häkeln und mit 1 Lm wenden. Folgendermaßen im Muster weiterarbeiten:
1. R (Hin-R): 1 fM in die 3. Lm von der Nd, *1 Lm, 1 Lm übergehen, 1 fM in die nächste Lm*, von * bis * über die gesamte Lm-Kette wiederholen. Mit 1 Lm wenden.
2. R: *1 Lm, 1 fM in den Lm-Bogen*, von * bis * stets wiederholen, dabei die R mit 1 fM in den Wende-Lm-Bogen beenden. Mit 1 Lm wenden.
Die 2. R stets wiederholen.
Bis 8 cm ab Anfang weiter gerade arbeiten, dabei mit einer Rück-R enden.
Die Seiten der Jacke markieren, dafür nach den ersten und vor den letzten 40 (44) 48 (52) M (= Vorderteile) je 1 Markierer setzen. Dazwischen bleiben 74 (84) 94 (104) M für das Rückenteil.

Seitliche Abnahmen (in Hin-R)
Abnahme-R: 38 (42) 46 (50) M arbeiten, 2 M abn, bis zu den letzten 41 (45) 49 (53) M arbeiten, 2 M abn, die restlichen M arbeiten = 4 M abgenommen = 150 (168) 186 (204) M.
5 R gerade arbeiten.
Abnahme-R: 36 (40) 44 (48) M arbeiten, 2 M abn, bis zu den letzten 39 (43) 47 (51) M arbeiten, 2 M abn, die restlichen M arbeiten = 4 M abgenommen = 146 (164) 182 (200) M.
3 R gerade arbeiten.
Abnahme-R: 34 (38) 42 (46) M arbeiten, 2 M abn, bis zu den letzten 37 (41) 45 (49) M arbeiten, 2 M abn,

die restlichen M arbeiten = 4 M abgenommen = 142 (160) 178 (196) M.

Bis 20 cm ab Anfang weiter gerade arbeiten, dabei mit einer Rück-R enden.

Seitliche Zunahmen (in Hin-R)
Zunahme-R: 34 (38) 42 (46) M arbeiten, 2 M zun, bis zu den letzten 35 (39) 43 (47) M arbeiten, 2 M zun, die restlichen M arbeiten = 4 M zugenommen = 146 (164) 182 (200) M.
7 R gerade arbeiten.
Zunahme-R: 36 (40) 44 (48) M arbeiten, 2 M zun, bis zu den letzten 37 (41) 45 (49) M arbeiten, 2 M zun, die restlichen M arbeiten = 4 M zugenommen = 150 (168) 186 (204) M.
7 R gerade arbeiten.
Zunahme-R: 38 (42) 46 (50) M arbeiten, 2 M zun, bis zu den letzten 39 (43) 47 (51) M arbeiten, 2 M zun, die restlichen M arbeiten = 4 M zugenommen = 154 (172) 190 (208) M.
7 R gerade arbeiten.
Es sind wieder 40 (44) 48 (52) M an jedem Vorderteil und 74 (84) 94 (104) M am Rückenteil.

Bis insgesamt 37 (36) 35 (34) cm ab Anfang weiter gerade arbeiten, dabei mit einer Rück-R enden.
Nun wird die Arbeit geteilt und Rücken- und Vorderteile getrennt beendet.

Rechtes Vorderteil
In der nächsten Hin-R 34 (38) 42 (46) M arbeiten, mit 1 Lm wenden.
Bis insgesamt 55 cm ab Anfang über diese M weiter gerade arbeiten, dabei mit einer Rück-R enden.

Rechtes Kragenteil
In der folgenden Rück-R 16 M arbeiten (alle Gr.), mit 1 Lm wenden.
Bis insgesamt 14 (15) 15 (15) cm ab Anfang des Kragens über diese M weiter gerade arbeiten. Den Faden abschneiden und durchziehen. Das Kragenteil ist länger als die Hälfte des Nackens, da es beim Annähen ein wenig eingehalten werden soll.
Die restlichen 18 (22) 26 (30) M machen die Schulter aus.

Rückenteil
Ab dem rechten Vorderteil für den rechten Armausschnitt 9 (9) 11 (11) M übergehen, den Faden ansetzen und die nächsten 67 (77) 83 (93) M arbeiten. Mit einer Lm wenden. Bis 55 cm ab Anfang über diese M das Rückenteil gerade arbeiten.
Den Faden abschneiden und durchziehen.

Linkes Vorderteil
Ab dem Rückenteil für den linken Armausschnitt 9 (9) 11 (11) M übergehen, den Faden ansetzen und 34 (38) 42 (46) M arbeiten, mit 1 Lm wenden. Bis insgesamt 55 cm ab Anfang über diese M weiter gerade arbeiten, dabei mit einer Hin-R enden.

Linkes Kragenteil
In der folgenden Hin-R 16 M arbeiten, mit 1 Lm wenden und gegengleich zum rechten Kragenteil arbeiten.

Ärmel
Mit 6 mm Häkelnd 41 (43) 45 (47) Lm häkeln und mit 1 Lm wenden. Wie bei dem Körperteil im Muster weiterarbeiten. Bis 12 (10) 10 (8) cm ab Anfang gerade arbeiten. Nun folgendermaßen verschoben zunehmen:
1. Zunahme-R: Bis zu den letzten 2 M arbeiten, 2 M zun = 42 (44) 46 (48) M.
5 R gerade arbeiten.
2. Zunahme-R: 2 M zun, die übrigen M arbeiten = 44 (46) 48 (50) M.
5 R gerade arbeiten.
Diese 12 R bis insgesamt 56 (60) 62 (66) M stets wiederholen.
Bis insgesamt 46 cm ab Anfang weiter gerade arbeiten. In dieser Höhe an beiden Seiten einen Markierer setzen. Bis 49 cm weiter gerade arbeiten.

Armkugel
In der nächsten R bis zu den letzten 6 M häkeln, *ohne Lm wenden, 1 fM in den nächsten Lm-Bogen arbeiten und bis zu den letzten 6 M im Muster arbeiten*. Von * bis * wiederholen, bis an beiden Seiten je 3-Mal gewendet wurde. Zum Schluss 1 R Km über die restlichen M arbeiten.

Den Faden abschneiden und durchziehen.

Den anderen Ärmel ebenso arbeiten.

Fertigstellung
Waagerechte Nähte (z.B. Schulternähte) folgendermaßen schließen:
Von der rechten Seite im inneren M-bogen der Abschluss-R arbeiten:
1: Die Nd unter den M-Bogen am Rückenteil, dann unter den M-Bogen am Vorderteil führen.
*2: Die Nd unter den folgenden M-Bogen am Vorderteil, dann unter denselben M-Bogen am Rückenteil wie vorhin führen.
3: Die Nd unter den folgenden M-Bogen am Rückenteil, dann unter denselben M-Bogen am Vorderteil wie vorhin führen.
Von * bis * stets wiederholen.

Senkrechte Nähte (z.B. Seitennähte) von der rechten Seite mit Matratzenstich schließen.

Die Schulternähte schließen. Den Kragen hinten in der Mitte zusammennähen. Den Kragen ein wenig einhalten und an den Halsausschnitt nähen.
Die Ärmel einsetzen, dabei die oberen 3 cm des Ärmels (ab Markierer) an den unteren Armausschnitt nähen. Die Ärmelnähte schließen.

Vorderkanten
Mit 5 mm Häkelnd an den Vorderkanten und am Kragen entlang 1 R fM arbeiten.