Bellis - en stribet børnecardigan med glimmer

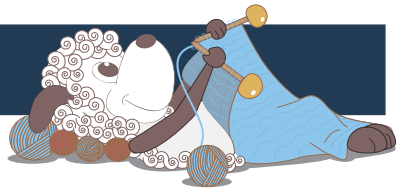

Design: Sarah Zachariasen

Denne cardigan er designet med hjælp fra designerens døtre, der elsker glimmer og farver, så her bliver små og store pigers kærlighed til glimmer opfyldt i et ellers enkelt design med rig mulighed for at lege med farverne.

2. udgave - februar 2020 © Filcolana A/S

Materialer
Farve A: 25 (25) 50 (50) g Saga fra Filcolana i farve 101 (Natural White)
Farve B: 20 (20) 50 (50) g Saga fra Filcolana i farve 247 (Heather blossom)
Farve C: 25 (25) 50 (50) g Saga fra Filcolana i farve 117 (Rose Petal)
Farve D: 25 (25) 50 (50) g Saga fra Filcolana i farve 302 (Ballet Slipper)
Farve E: 25 (25) 50 (50) g Saga fra Filcolana i farve 303 (Sea Glass)
Farve F: ca. 5 (5) 10 (10) g Paia fra Filcolana i farve 703 (Gold shimmer)
Hæklenål 2,5 og 3 mm
6 (7) 7 (8) knapper, ca. 12 mm i diameter

Størrelser
2 år/92 cl (4 år/104 cl) 6 år/116 cl (8 år/128 cl)

Mål
Passer til brystmål: 54 (58) 64 (68) cm
Overvidde: 65 (68) 73 (78) cm
Længde: 34 (37) 40 (42) cm

Hæklefasthed
22 hstm x 16½ rk =10 x 10 cm

Forkortelser
stm: stangmaske(r)
hstm: halv(e) stangmaske(r)
fm: fastmaske(r)
fmbl: fastmaske(r) i bagerste maskeled
lm: luftmaske(r)

fmbl: fastmaske i bagerste maskeled
relieffm: relieffastmaske
rk: række(r)
m: maske(r)
udt: udtagning
indt: indtagning
lm-bue: luftmaskebue

Relieffastmaske: Der hækles en fastmaske omkring selve m forfra i stedet for i toppen af m.

Indtagning: 2 m sammen = Hækl 1 ufærdig m i hver af de næste 2 m, slå om, og træk igennem alle løkker på nålen.

Udtagning: 3 m i samme m. På næste rk hækles udt i den midterste af disse 3 m.

Arbejdsgang
Cardiganen hækles oppefra og ned med halve stangmasker i bagerste maskeled. Først hækles ribkanten frem og tilbage. Herefter hækles bærestykket frem og tilbage langs den ene side af ribkanten. Arbejdet deles, og krop og ærmer hækles hver for sig. Til slut hækles nederste kant samt knap- og knaphulskant.

Striber – bærestykke og krop
Der hækles 10 (12) 13 (14) rk i hver af farverne B, C, D og E, idet de 2 første rk i 2., 3. og 4 stribe hækles med den pågældende farve + farve F (Paia).

Ribkant
Brug farve A og hæklenål 2,5 mm.
Slå 6 + 1 lm op.
Hækl i alt 58 (64) 66 (68) rk med 6 fmbl i hver, idet hver rk vendes med 1 lm.

Bærestykke
Skift til hæklenål 3 mm.
NB! Vend hver rk med 2 lm.
1. rk: Hækl 87 (96) 99 (102) stm langs ribkanten, 3 m for hver 2 rk.

Skift til farve B.

2. rk: 14 (15) 16 (16) hstm, udt, 14 (15) 15 (15) hstm, udt, 27 (31) 33 (35) hstm, udt, 14 (15) 15 (15) hstm, udt, 14 (16) 16 (17) hstm.

3. rk: 15 (17) 17 (18) hstm, udt, 16 (17) 17 (17) hstm, udt, 29 (33) 35 (37) hstm, udt, 16 (17) 17 (17) hstm, udt, 15 (16) 17 (17) hstm.

Hækl striber som forklaret ovenfor, og fortsæt frem og tilbage på denne måde med 2 m mere mellem udtagningerne på hver rk.
Hækl i alt 18 (18) 19 (21) rk med udt = 231 (240) 251 (270) m.
Hækl derefter 1 rk uden udtagninger.

Nu deles arbejdet til krop og ærmer således:
Hækl 33 (35) 36 (38) hstm, 4 (4) 5 (6) lm, spring 50 (51) 53 (57) m over, 65 (69) 73 (79) hstm, 4 (4) 5 (6) lm, spring 50 (51) 53 (57) m over, 33 (34) 36 (39) hstm.

Krop
Fortsæt frem og tilbage i striber over kroppens 139 (146) 155 (168) hstm.

Når den sidste stribe er hæklet, skifter du til Farve A.

1. rk: Hækl 139 (146) 155 (168) hstm.
2. rk: *3 fm, indt*, gentag fra * til * yderligere 26 (28) 30 (32) gange, og slut med 4 (1) 0 (3) hstm.

Skift til hæklenål 2,5mm, og hækl kanten nederst.
Hækl 11 lm. Begynd i 2. m fra nålen, og hækl 10 fm. Fortsæt langs cardiganens nederste kant, og *hækl 1 fm i hver af de følgende 2 m i kanten, 1 lm (vendemaske), spring de 2 fm, du lige har hæklet, over, og hækl 1 fm i bagerste maskeled i hver af de 10 "flyvende" fm, vend med 1 lm, og hækl 10 fm i bagerste led*, gentag fra * til * langs hele kanten.

Ærmer
NB! Hver rk slutter med 1 km i 1. m, arbejdet vendes, og næste rk begynder med 1 lm.
Brug hæklenål 3 mm, sæt den farve, der passer i stribemønsteret til midt under ærmet, og hækl frem og tilbage med samling midt under ærmet: Begynd midt under ærmet, og hækl 54 (55) 58 (63) hstm frem og tilbage med samling midt under ærmet.
Hækl i alt 4 striber med 10 (12) 13 (14) rk i hver stribe, skift derefter til farve B, og hækl 7 rk (alle str.), idet de første 2 af disse rk hækles med farve B + F (Paia).
Skift farve til farve A

1. rk: Hækl 54 (55) 58 (63) hstm
2. rk: *3 fm, indt*, gentag fra * til * yderligere 9 (10) 10 (11) gange, og slut med 4 (0) 3 (3) hstm = 44 (44) 47 (51) hstm.
3. rk: *3 fm, indt*, gentag fra * til * yderligere 7 (7) 8 (9) gange, og slut med 4 (4) 2 (1) hstm = 36 (36) 38 (41) m.

Skift til hæklenål 2,5mm, og hækl kanten nederst.
Hækl 7 lm. Begynd i 2. m fra nålen, og hækl 6 fm.
Fortsæt langs ærmets nederste kant, og *hækl 1 fm i hver af de følgende 2 m i kanten, 1 lm (vendemaske), spring de 2 fm, du lige har hæklet, over, og hækl 1 fm i bagerste maskeled i hver af de 6 ”flyvende” fm, vend med 1 lm, og hækl 6 fm i bagerste led*, gentag fra * til * langs hele kanten.
Hækl 1. og sidste rk fm sammen med km.

Knap- og knaphulskant
Brug farve A og hæklenål 3 mm.

Knapkant
Begynd øverst på venstre forstykke, og hækl således:
1. rk: 6 fmbl, 63 (75) 81 (87) fm langs kanten, 3 m for hver 2 rk (se billedvejledning), 10 fmbl.
2. rk: 10 fmbl, 63 (75) 81 (87) relieffm forfra, 6 fmbl.
3. rk: 6 fmbl, 63 (75) 81 (87) fm, 10 fmbl.
4. rk: 10 fmbl, 63 (75) 81 (87) fm, 6 fbml.
Gentag 3. og 4 rk 1 gang mere, og hækl derefter igen 3. rk.

Knaphulskant
Begynd nederst på højre forstykke, og hækl således:
1. rk: 10 fmbl, 63 (75) 81 (87) fm langs kanten, 3 m for hver 2 rk (se billedvejledning), 6 fmbl.
2. rk: 6 fmbl, 63 (75) 81 (87) relieffm forfra, 10 fmbl.
3. rk: 10 fmbl, 63 (75) 81 (87) fm, 6 fmbl.
4. rk (knaphuller): 6 fmbl, 63 (75) 81 (87) fm, 10 fbml. **samtidig** hækles der 6 (7) 7 (8) knaphuller jævnt fordelt således: 2 lm, spring 2 m over. På næste rk hækles der 2 fm i lm-buen.
Gentag 3. og 4 rk 1 gang mere – dog uden knaphuller – og hækl derefter igen 3. rk.

Billedvejledning

Billede 1. Der hækles 3 fm for hver 2 rk hstm, maskemarkørerne indikerer, hvor der skal hækles.

Billede 2: Ved 1. fm stikkes hæklenålen under lænken.

Billede 3: Ved 2. fm stikkes hæklenålen ind under de 2 lænker, der danner et lille V.

Billede 4: Ved 3. fm stikkes hæklenålen under lænkerne efter V'et.

Billede 5: Maskerne lægger sig fint oven på arbejdet og danner en elegant kant.

Billede 6: Næste rk: For at få vinklen på arbejdet til at passe igen, hækles der nu relieffastmasker omkring de fm, der blev hæklet på forrige rk. Billedet viser vrangsiden af arbejdet.